進撃の巨人

attack on titan

26

諫山創

Shonen Magazine Comics

ATTACK ON TITAN
26
HAJIME ISAYAMA

¡VISITA MI BLOG!

EN MI BLOG ENCONTRARÁS LOS MEJORES MANGAS, CON LA MEJOR CALIDAD, EDICIÓN Y TRADUCCIÓN DE TODO INTERNET.

https://descargarmangaspormega.blogspot.com

También te invito a seguirme en todas mis redes sociales, siempre publico las actualizaciones de los mangas en emisión y los nuevos mangas que subo al blog.

https://www.facebook.com/JoseAlvares97

https://twitter.com/@Jose_AlvarezYT

https://www.instagram.com/josealvarezyt

https://www.youtube.com/channel/UCL1zjltyulwUiv0EFmJkekw
(Mejor búscame como "TheAlvarezMG" en Youtube)

https://plus.google.com/102210010566695028423
(Mejor búscame como "TheAlvarezMG" en Google+)

Donaciones en PayPal
https://www.paypal.me/JoseAlvarez98

PD: Soy Venezolano, cada dolar equivale a días de trabajo aquí, así que me estarías ayudando mucho

目次

第103話
強襲
5

第104話
勝者
51

第105話
凶弾
97

第106話
義勇兵
143

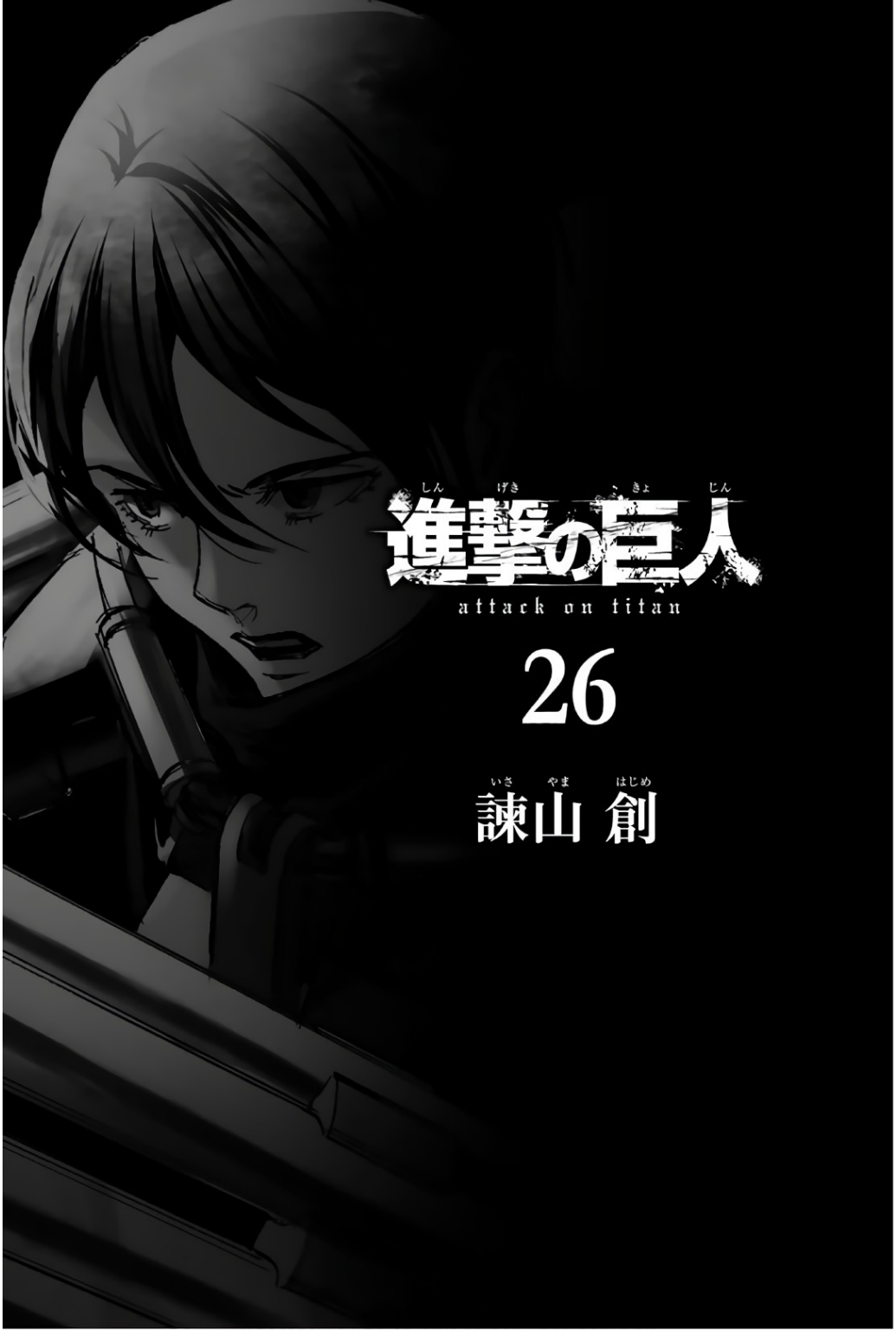

進撃の巨人

attack on titan

26

諫山 創

THE ELDIAN WARRIORS IN THE MARLEYAN ARMY

FALCO'S OLDER BROTHER WHO, AS THE OLDEST OF THE WARRIOR CANDIDATES, ACTS AS THEIR LEADER. ON THE PATH TO INHERITING THE BEAST TITAN.

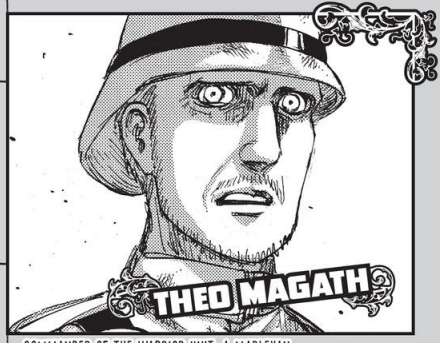

COMMANDER OF THE WARRIOR UNIT. A MARLEYAN WHO LEADS A UNIT OF ELDIANS.

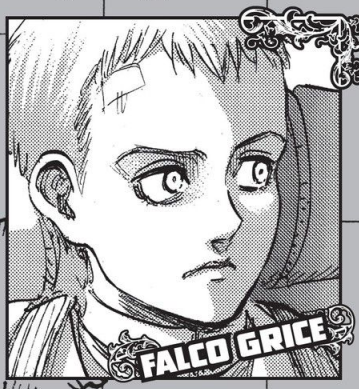

BECAUSE OF THE AFFECTION FALCO HAS FOR GABI, HE TOO ASPIRES TO INHERIT THE ARMORED TITAN IN ORDER TO PROTECT HER.

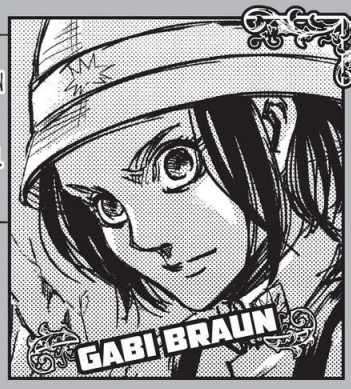

REINER'S COUSIN WHO SEEKS TO INHERIT THE ARMORED TITAN. SIMPLE AND INNOCENT, AS WELL AS BOLD AND BRAVE.

THE ARMORED TITAN

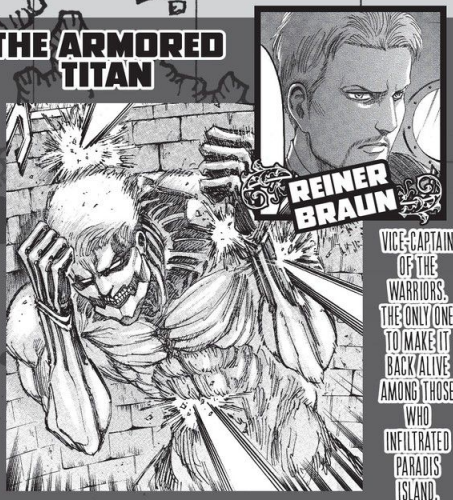

VICE-CAPTAIN OF THE WARRIORS. THE ONLY ONE TO MAKE IT BACK ALIVE AMONG THOSE WHO INFILTRATED PARADIS ISLAND.

THE BEAST TITAN

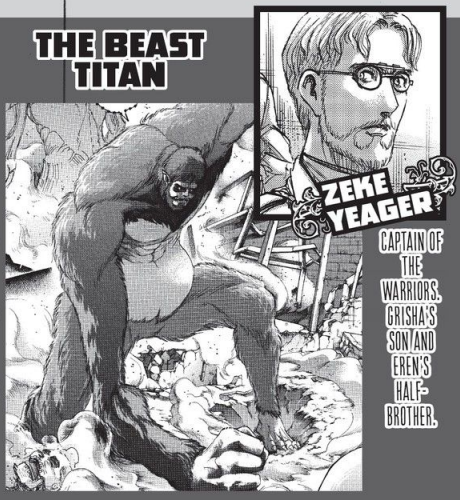

CAPTAIN OF THE WARRIORS. GRISHA'S SON AND EREN'S HALF-BROTHER.

ATTACK ON TITAN CHARACTERS: MARLEY ARC

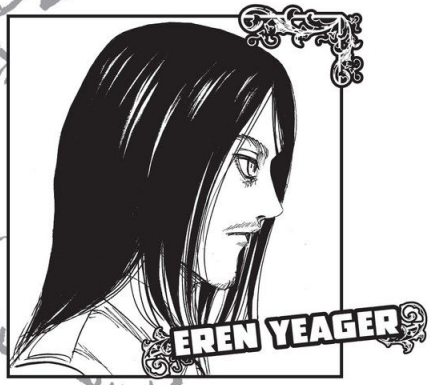

INFILTRATED MARLEY BY HIDING HIMSELF AMONG WOUNDED ELDIAN WARRIORS.

WARRIOR CANDIDATES

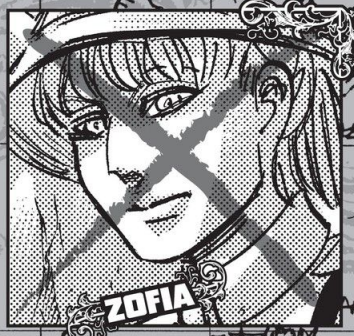

THE WAR HAMMER TITAN

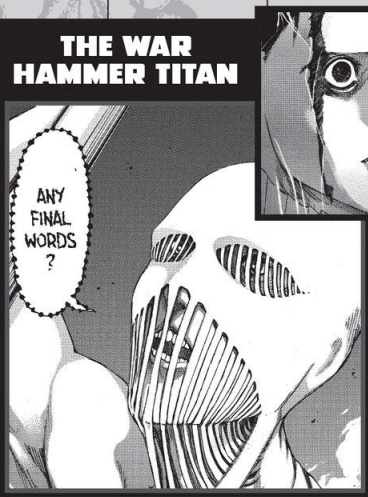

THE YOUNGER SISTER OF WILLY, THE HEAD OF THE TYBUR FAMILY. THEY HAD CONCEALED THAT SHE WAS THE HEIR TO THE WAR HAMMER.

THE JAW TITAN

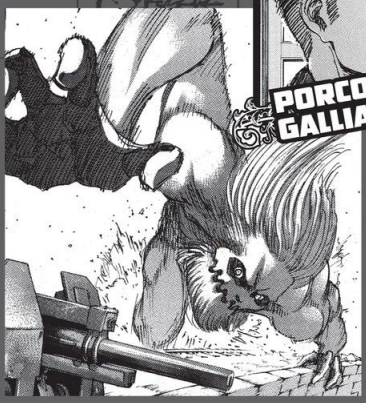

PORCO FEUDS WITH REINER OVER THE STRUGGLE TO INHERIT THE ARMOR, AS WELL AS ABOUT HIS OLDER BROTHER'S DEATH.

THE CART TITAN

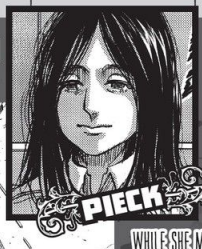

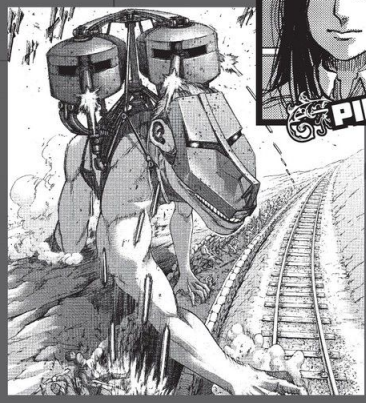

WHILE SHE MAY SEEM LAZY, PERHAPS DUE TO THE EFFECTS OF WALKING ON ALL FOURS FOR EXTENDED PERIODS OF TIME, SHE IS RECOGNIZED FOR HER JUDGMENT.

進撃の巨人

一番新しい冒険の書! 第一話はすべて無料公開中!

別冊少年マガジン

毎月9日発売 KESSATSU SHONEN MAGAZINE 2018 5月号

大充実の4作品Cカラー

[たのしいたのしじま]

[超能力少女も手に負えない!]

[青春奇人伝! 240学園]

[荒ぶる季節の乙女どもよ。]

コミュ障×ビッチ女子が見参!!

新連載 巻頭カラー!!
大川ぶくぶ先生&ふあつ熊先生が1話目にしてアシロ掲載!!
[丹沢すだちが此処にイル!]

残酷な夜も進む。

最新25巻の続きが読める!!

今春も進撃! TVアニメ第3期決定ダークファンタジー!!

[進撃の巨人]

2018注目W作品!!

とかあれば
この彼女がイケメン2018第1位
超人気ツイートの衝撃の漫画化!!
[僕の彼女は最高です!]

早くも累計50万部突破!!
合理的主人公×異世界ファンタジー!!
[100万の命の上に俺は立っている]

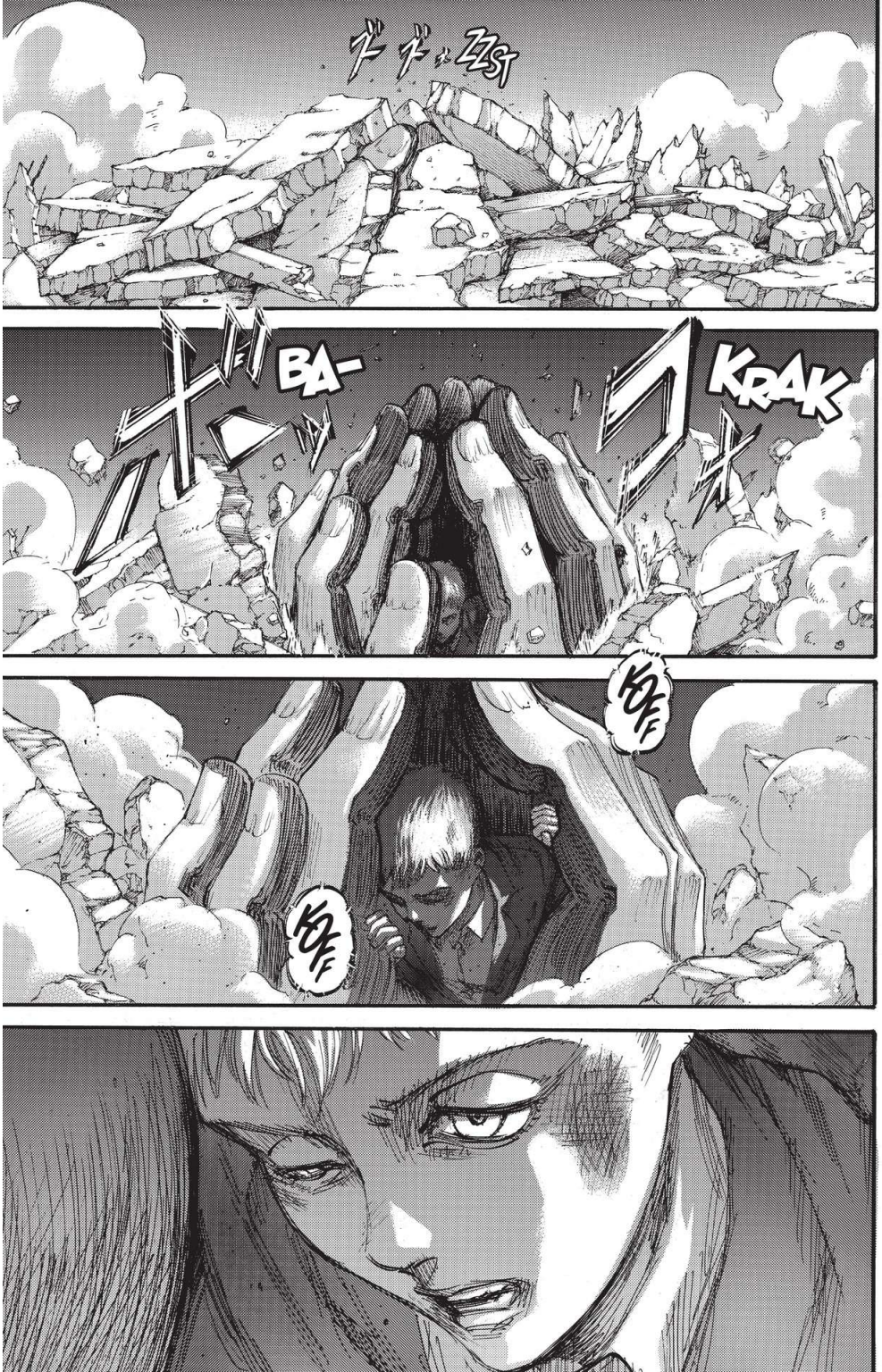
ズズ・ZZST
BA-
KRAK
KOFF
KOFF

進撃の巨人
RAGNAROK SCANLATION
CAPÍTULO 103: ASEDIO
ISAYAMA HAJIME

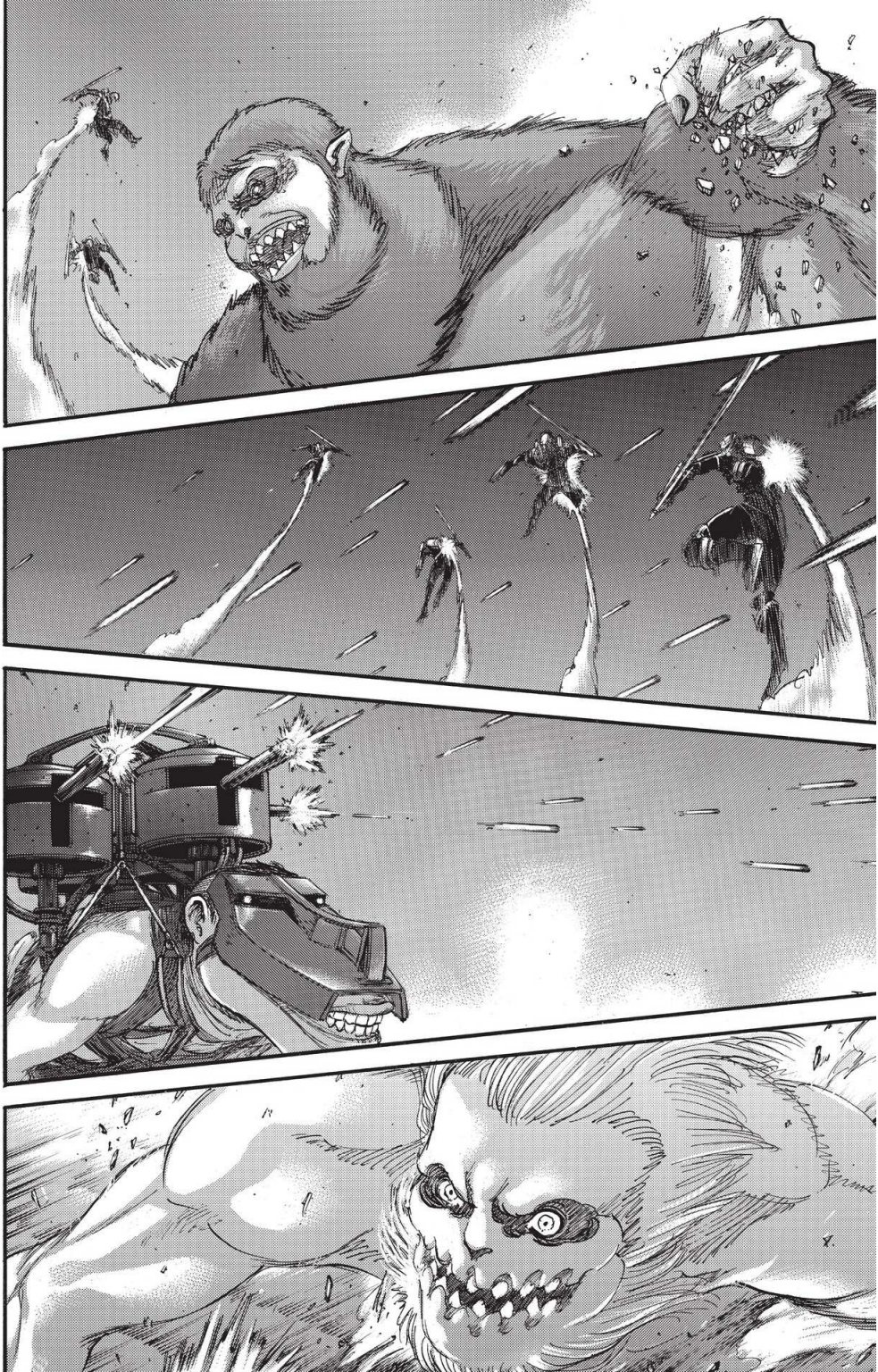

¿QUÉ ESTÁ PASANDO ....?
.....
RAGNAROK SCANLATION

¿!...
BOOM!!
AGH!
GRRT

¡¡!!
¡¿DE VERDAD... ES ÉL?!
¡¿EL SEÑOR KRUGER?!
NO...
SOLO KRUGER...
¡¡CÓMO PUDISTE...!
¡ME ENGAÑASTE!
RAGNAROK SCANLATION
¡¡!!
OH NO...
¡¿ESTA ES LA GENTE QUE VIVÍA AQUÍ?!
¡¡OFICIAL BRAUN!!
AHÍ DENTRO...
¡¡USÓ SU PROPIO CUERPO PARA PROTEGERME...!!
MANGA STREAM .com NO NOT MIRROR

MANGA STREAM
DO NOT MIRROR

RAGNAROK SCANLATION
MANGA STREAM .com
DO NOW MIRROR

MANGA STREAM
DO NOT MIRROR
RAGNAROK SCANLATION

¡¡HEY, ESPEREN!!
¡¡ESE BASTARDO ME LAS VA A PAGAR!!
RAGNAROK SCANLATION

RAGNAROK SCANLATION
MANGA STREAM

¡¡DIRECTAMENTE ARRIBA DE NOSOTROS!!
RAGNAROK SCANLATION
¡¡UNIDAD BLINDADA!!
¡AGH!
¡¡NO PUEDO DISPARAR EN ESE ÁNGULO!!
YE HE LOGRADO DESCIFRAR
EL PATRÓN DE SUS MOVIMIENTOS.

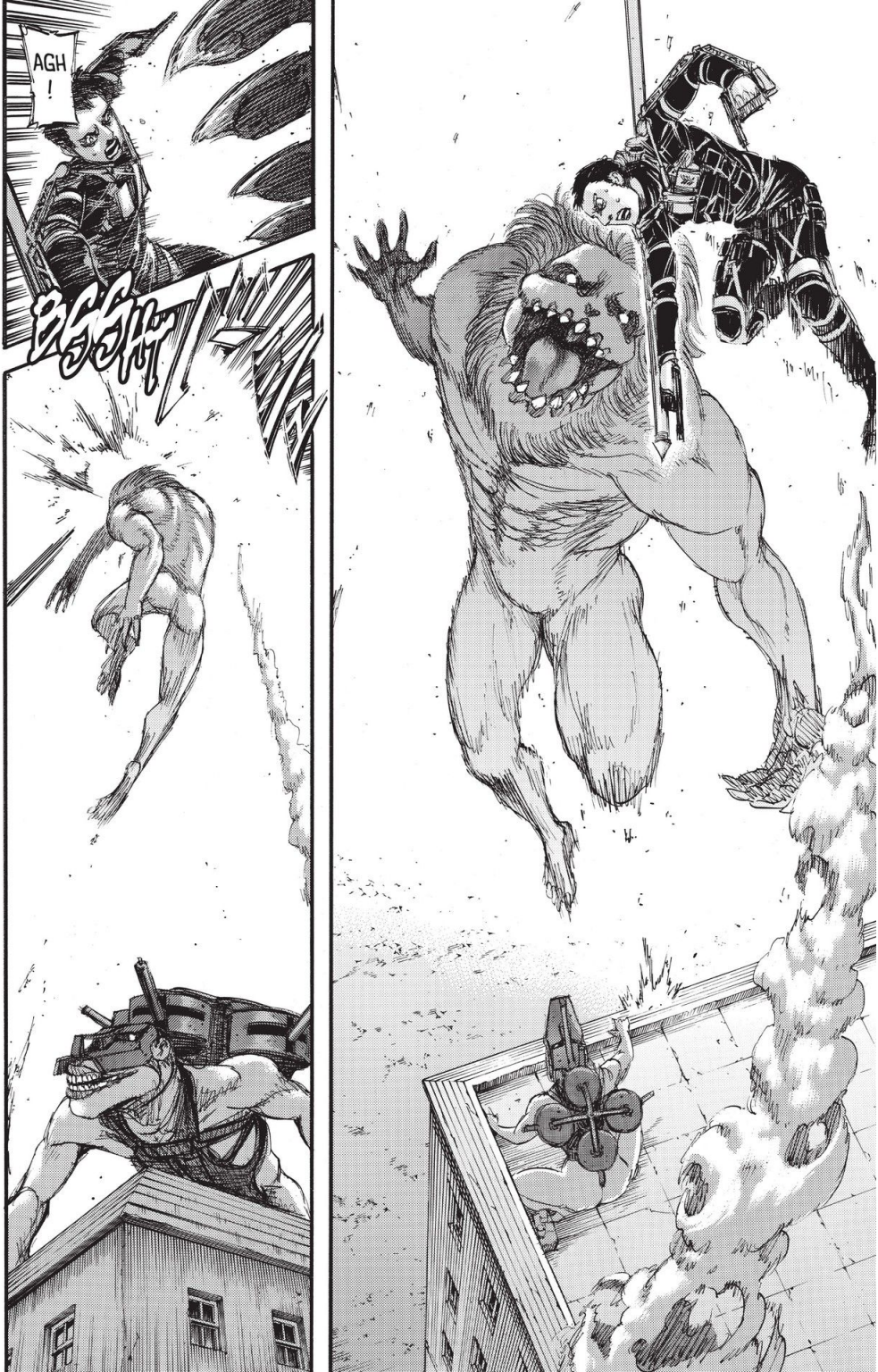
AGH
!
BSSH!

¡¡GRACIAS, POKKO!!
ESA ESTUVO CERCA
¡¡GAL-LIARD!!
¡YA NO VEO A ESE ACKERMAN AL QUE ESTABA PERSIGUIENDO!
¡TENGAN CUIDADO!
NOS HAS SALVADO ...
¡¡EL TITÁN MARTILLO ...!!
¡¡POR-CO!!
NO PUEDE SER...
¡ESTÁ OCULTO POR AQUÍ CERCA!
RAGNAROK SCANLATION

GRRRT
KRAKKT

SI TE QUEDARA AUNQUE FUERA SOLO UN POCO, YA ME HABRÍAS PERFORADO LA NUCA Y MI CUERPO REAL...
PERO AHORA SÉ QUE HAS USADO TODO TU PODER.
NO PODRÉ ROMPERLO DE UN MORDISCO...
ESTÁ CUBIERTA POR EL MISMO TIPO DE CRISTAL DEL QUE SE CUBRIÓ ANNIE...
TE HAS QUEDADO SIN TRUCOS, MARTILLO DE GUERRA.
PERO YO AÚN TENGO ALGUNOS CUANTOS.
MANGA STREAM .com DO NOT MIRROR
RAGNAROK SCANLATION

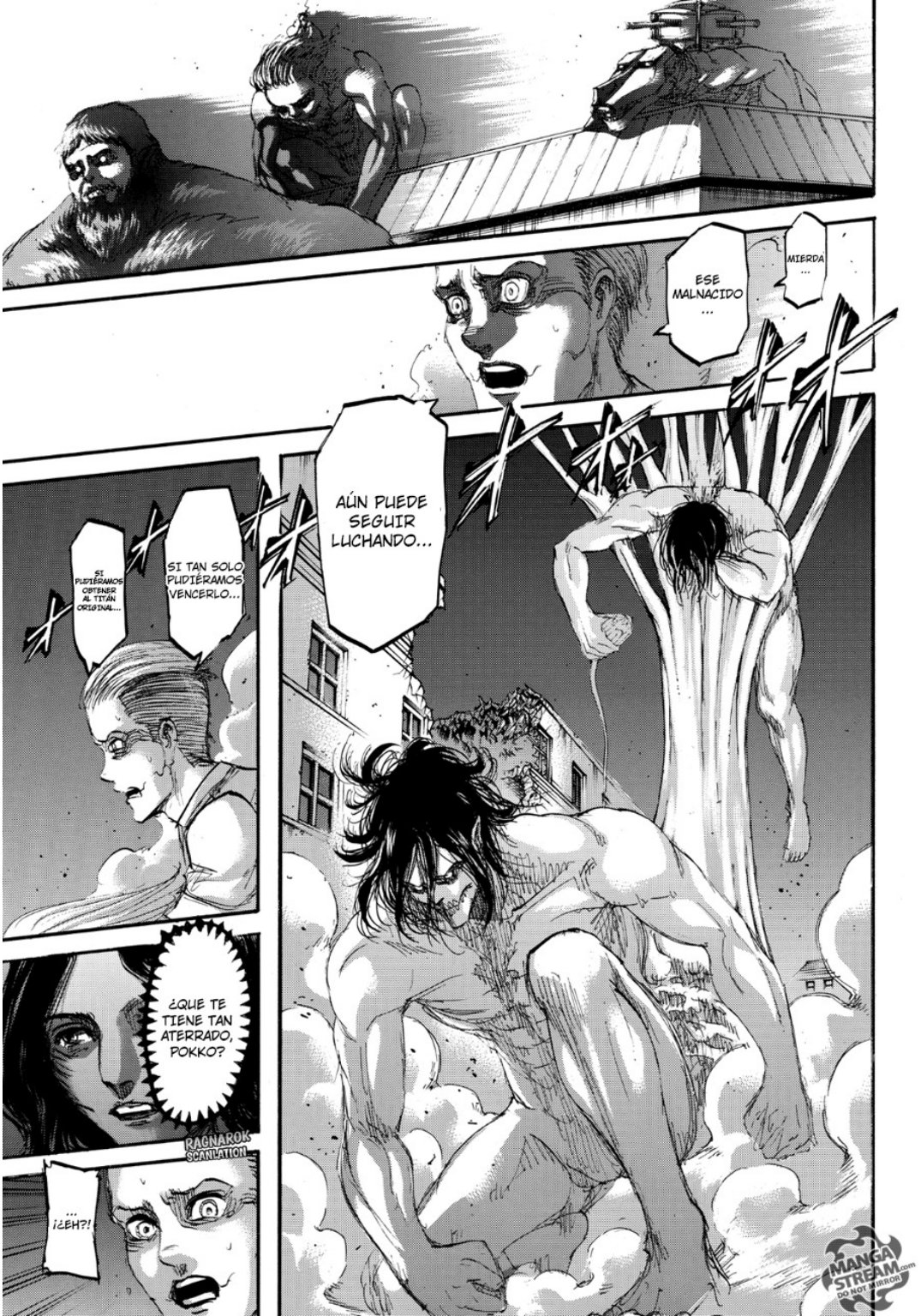

MANGA STREAM .com
DO NOT MIRROR!

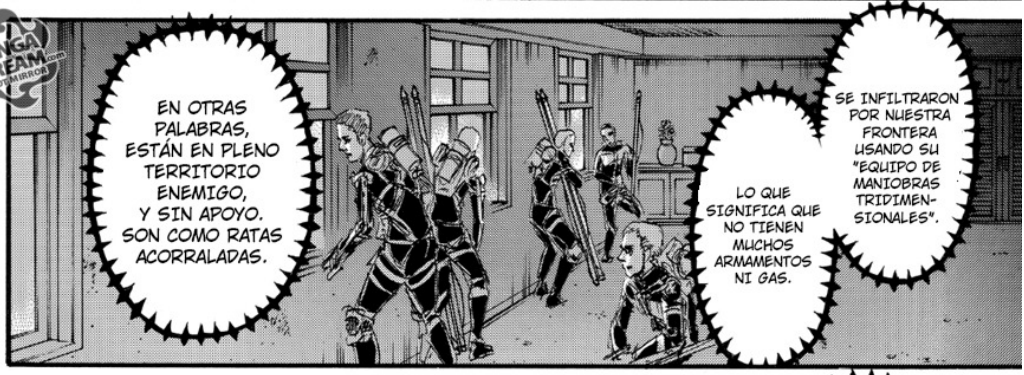

MANGA STREAM DO NOTOMIRROR.COM
RAGNAROK SCANLATION

RAGNAROK SCANLATION
MANGA STREAM .com DO NOT MIRROR!

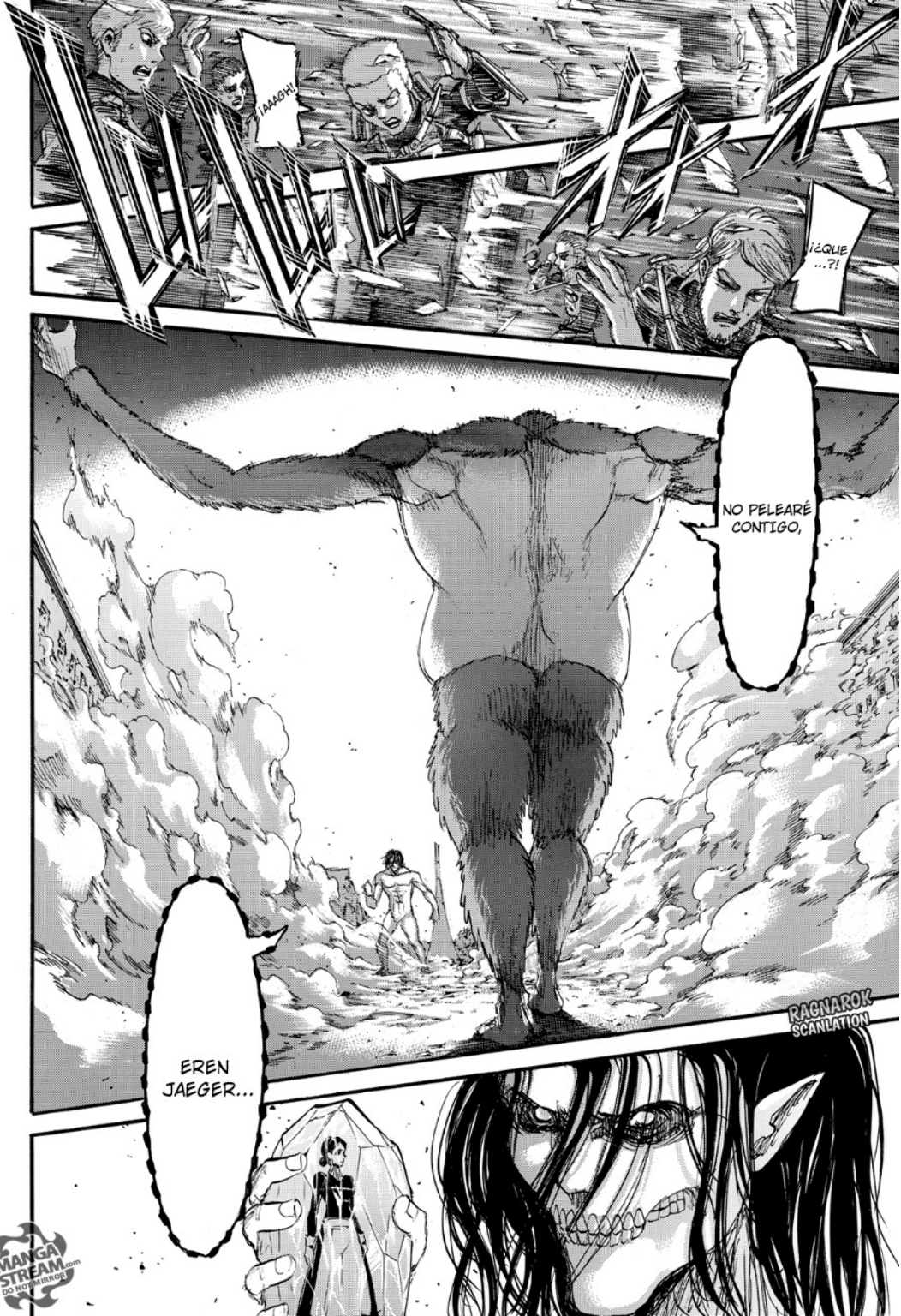

MANGA STREAM DO NOT MIRROR .com

RAGNAROK
SCANLATION
EMPEZARÉ CONTIGO, LEVI.
VAMOS, MUÉSTRATE.
NO HAY MUCHO TIEMPO, ¿CIERTO?
MANGA STREAM .com
DO NOT MIRROR

MANGA STREAM .com
DO NOT MIRROR!

RAGNAROK
SCANLATION

RAGNAROK SCANLATION
MANGA STREAM .com

MANGA STREAM
DO NOT MIRROR!

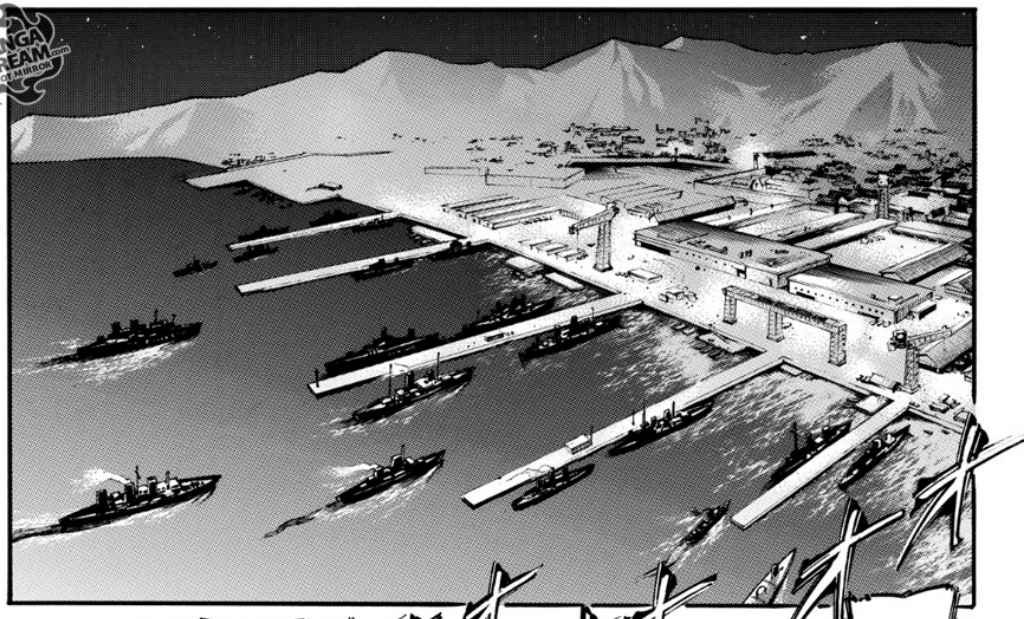

RAGNAROK
SCANLATION

HEY ...!!
KRAK
KRAK

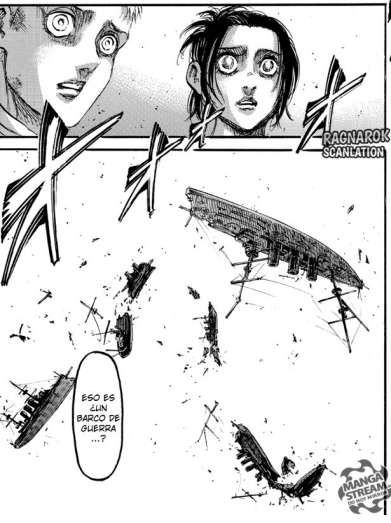
RAGNAROK
SCANLATION
ESO ES ¿UN BARCO DE GUERRA ...?
MANGA STREAM

MANGA STREAM DO NOT MIRROR .com
RAGNAROK SCANLATION

¡¡A BERTHOLDT LE ARREBATARON...
¡¡EL TITÁN COLOSAL!!
SU VIDA Y SU TITÁN!!
¡¡MIERDA!!
¡TAL COMO PENSÉ, NO HAN VENIDO SIN UN PLAN!
¡¿PORCO?!
¡¡VEAMOS DE LO QUE ESTÁN HECHOS, DEMONIOS!!
¡¡SI PIERDEN AL TITÁN ORIGINAL, SE QUEDARÁN SIN NADA!!
RAGNAROK SCANLATION

MANGA STREAM .com DO NOT MIRROR
RAGNAROK SCANLATION

¡¡YA CASI ES HORA!!
¡¡MIENTRAS TANTO, DEBEMOS HACER TODO LO POSIBLE PARA INMOVILIZAR ESA AMETRALLADORA SOBRE EL TITÁN CARRETA!!
¡¡SI, SEÑOR!!
¡¡COMNDANTE!!
¡¡OFENSIVA ENEMIGA APROXIMÁNDOSE!!
MANGA STREAM .com DO NOT MIRROR
RAGNAROK SCANLATION

MANGA STREAM
RAGNAROK SCANLATION

BOOOM
ホホホ

ゎ ゎ ゎ ゎ ゎ
THP

MANGA STREAM
DO NOT MIRROR
RAGNAROK
SCANLATION

¡¡AGH!
¡¡SE APRO-XIMAN!!
¡¡PIECK!!
.... ¿ZEKE?
HAAH...
RAGNAROK SCANLATION
MANGA STREAM .com
DO NOT MIRROR

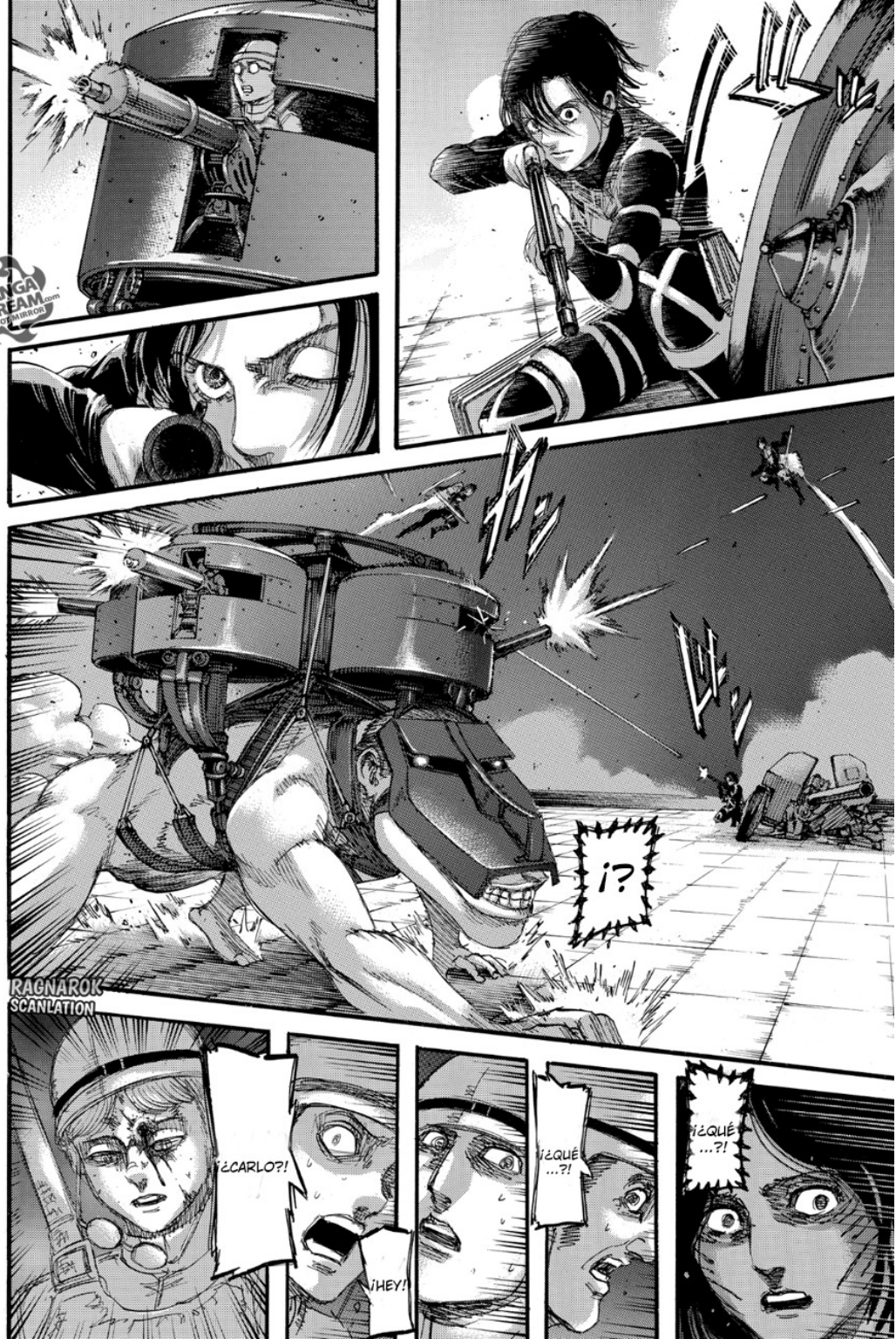

MANGA STREAM .com
DO NOT MIRROR
RAGNAROK SCANLATION

¡¿CARLO?!
GRACIAS POR LO DE HACE UN RATO.
RAGNAROK SCANLATION
MANGA STREAM

¡¡¡ACABEN CON ELLOS!!!
¡AHORA! ¡¡¡FUEGO!!!
MANGA STREAM
RAGNAROK SCANLATION

TODOS...
RAGNAROK
SCANLATION

RAGNAROK SCANLATION
¡¿QUÉ?!
¡¡PIECK!!
POR FAVOR...
YA BASTA...
¡¡ACABENLA!!
¡RÁPIDO!

...!?
¡¿GRICE?!
¡¡TE LO SUPLICO!!
¡¡NO DISPARES!!
¡¿ALGÚN DÍA SE ROMPERÁ EL CÍRCULO VICIOSO DE LA TRAGEDIA?!
RAGNAROK SCANLATION
CONTINUARÁ EN LA PRÓXIMA EDICIÓN

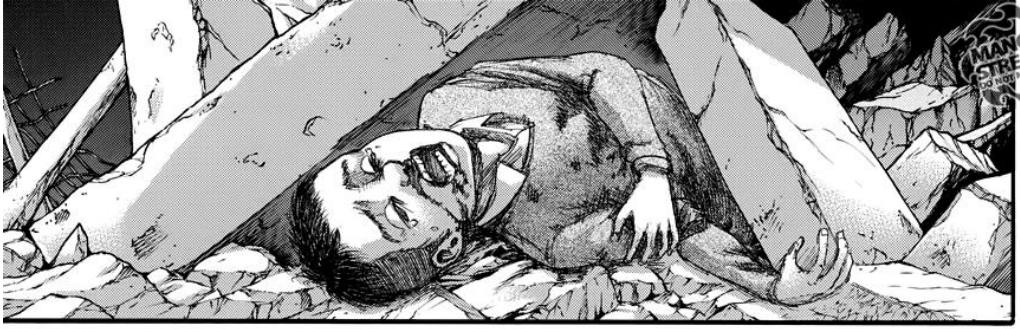

¡¡UN ATAQUE EN DOS CAPÍTULOS,
PARTE DOS!!

ISAYAMA HAJIMA
進撃の巨人
CAPÍTULO 104: LOS VENCEDORES

ズシ
RAGNAROK
SCANLATION

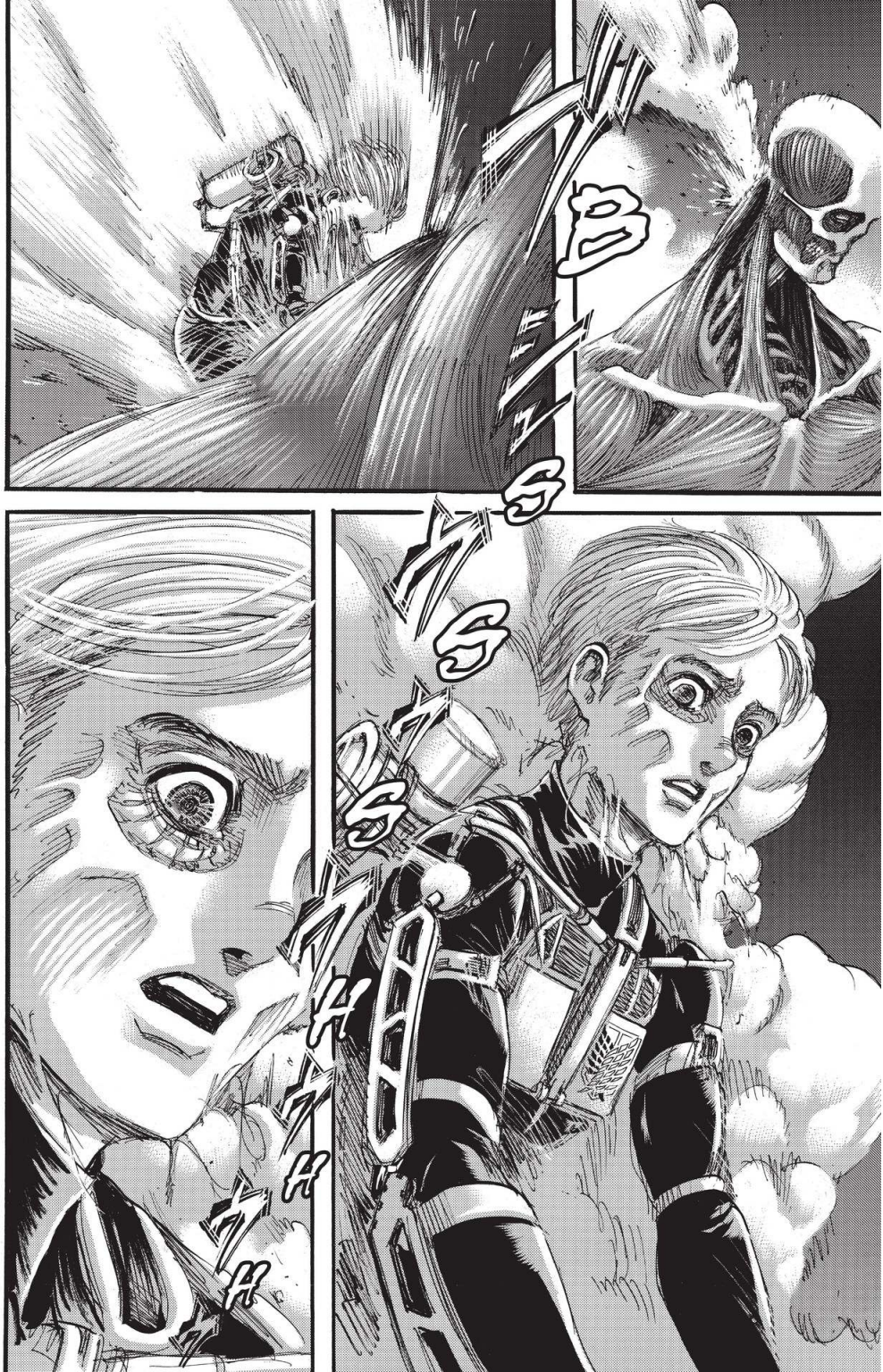
BLASSSHHHH

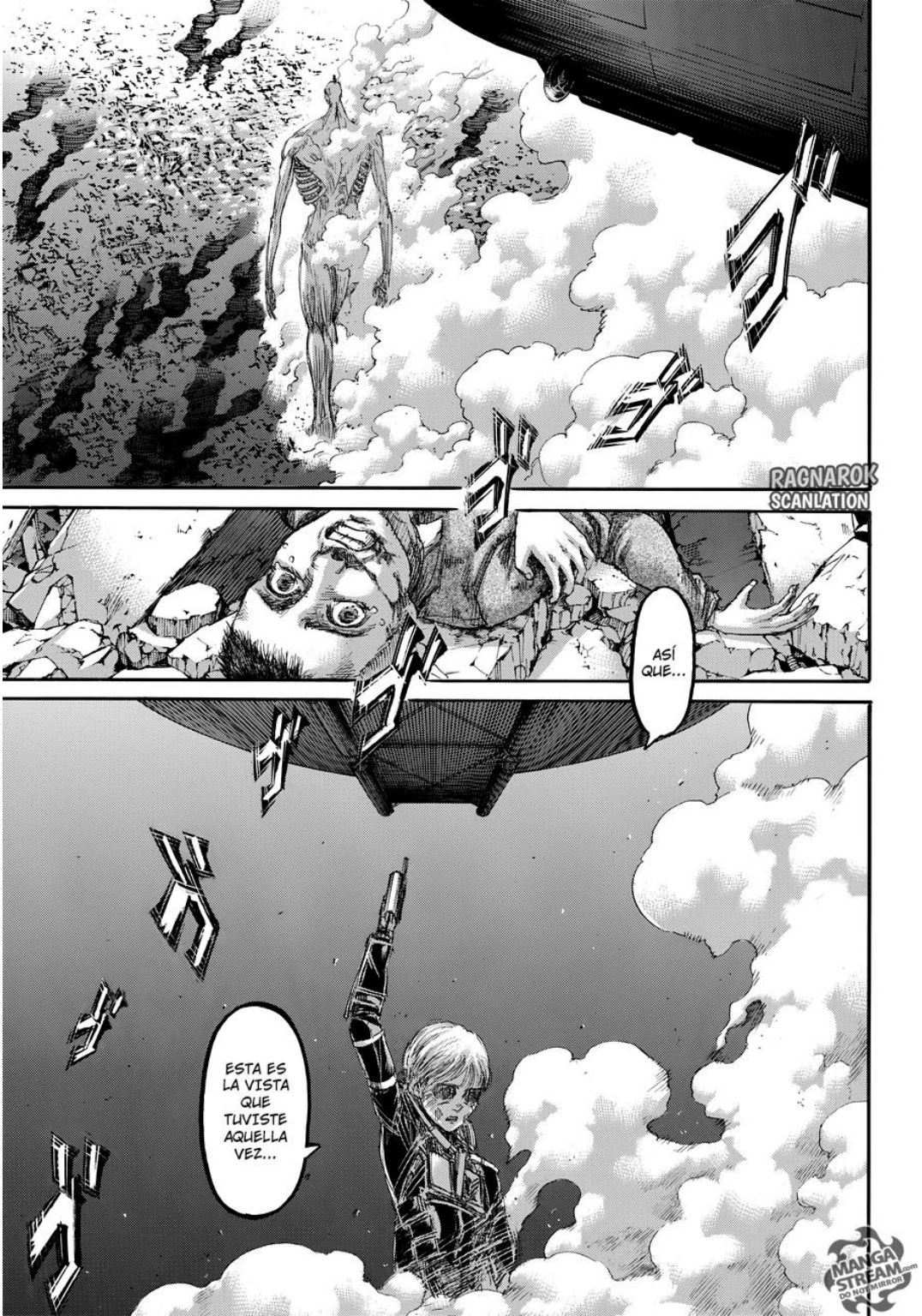
RAGNAROK
SCANLATION
ASÍ QUE...
ESTA ES LA VISTA QUE TUVISTE AQUELLA VEZ...
MANGA STREAM.com DO NOT MIRROR

...BER-
TOLT.
AHHHHHH

RAGNAROK
SCANLATION
MANGA STREAM
DO NOT MIRROR

¡¡TSK!!
¡¿... NO LE DI?!
MANGA STREAM .com
DO NOT MIRROR
RAGNAROK SCANLATION

ES QUE SIMPLEMENTE... FALLÉ?!
¡¿ACASO EL VAPOR AFECTÓ LA TRAYECTORIA...
¡SEÑORITA PIECK!
¡¡AHH...!!
¡¡NO LOS DEJEN ESCAPAR!!
!!
¡¡ES EL CUERPO REAL DEL TITÁN CARRETA!!
MANGA STREAM
RAGNAROK SCANLATION

RAGNAROK SCANLATION
MANGA STREAM .com DO NOT MIRROR

¡POR AQUÍ!
¡VAMOS!
RAGNAROK SCANLATION
¡¡¡MIER-...!!!
¡¡TIENEN AL CAPITÁN JAEGER, Y A PIECK TAMBIÉN!!
¡¿ACASO ESTA ES NUESTRA DERROTA?!
MANGA STREAM

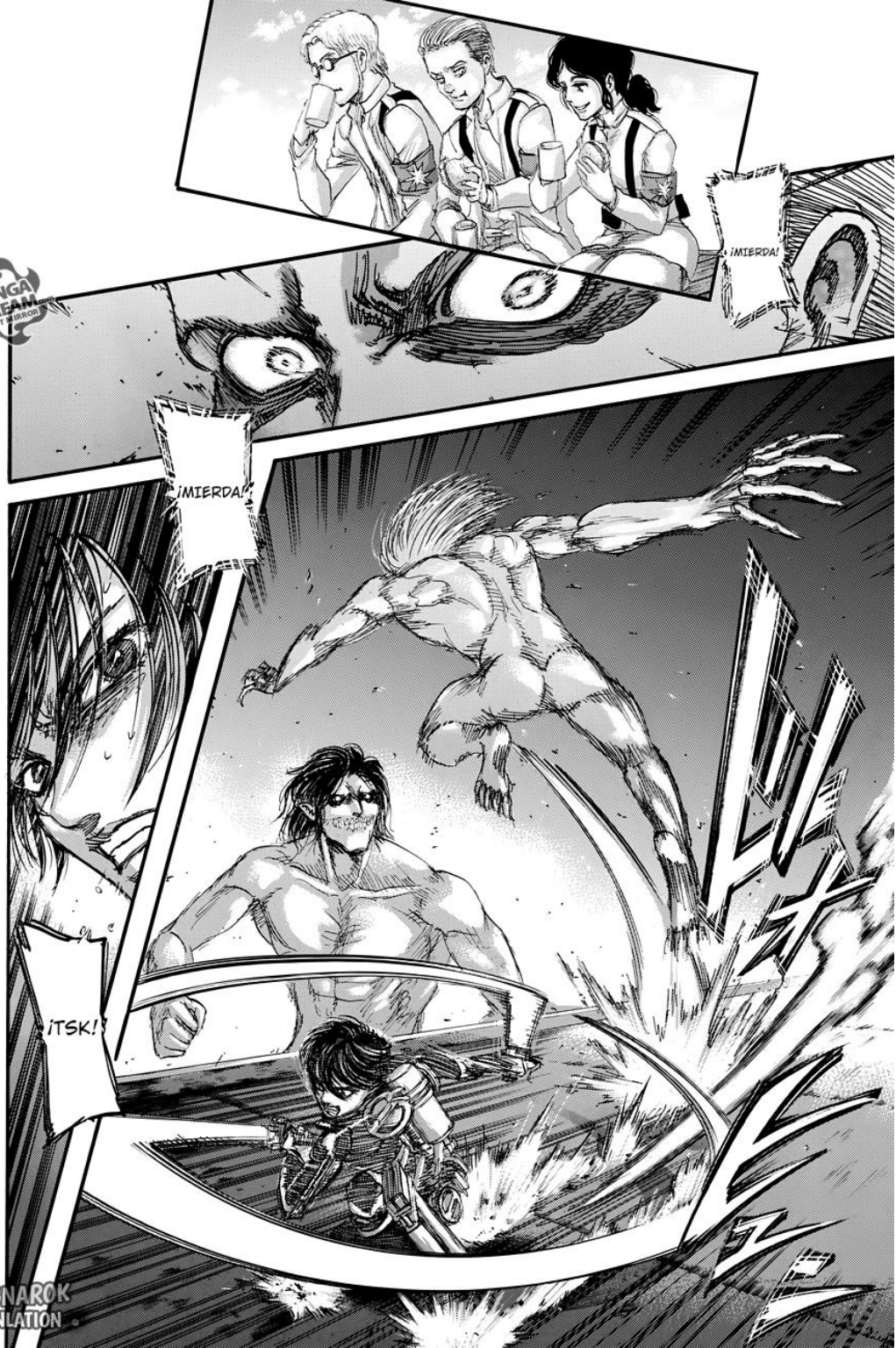
¡MIERDA!
¡MIERDA!!
¡TSK!
MANGA STREAM
DO NOT MIRROR
RAGNAROK SCANLATION

¡¡¡MALDITOS BASTARDOS!!!
RAGNAROK SCANLATION
MANGA STREAM

KR UNCH

SWARP
SWARP
SWARP

GA-
KLANG

RAGNAROK
SCANLATION
¡¡ES COMPLETAMENTE DIFERENTE AL TITÁN MANDÍBULA DE YMIR!!
¡¡ES MUY VELOZ!
TSK...
ASÍ QUE ESTE ES EL PODER DEL TITÁN MANDÍBULA...
...YA VEO.

RAGNAROK SCANLATION

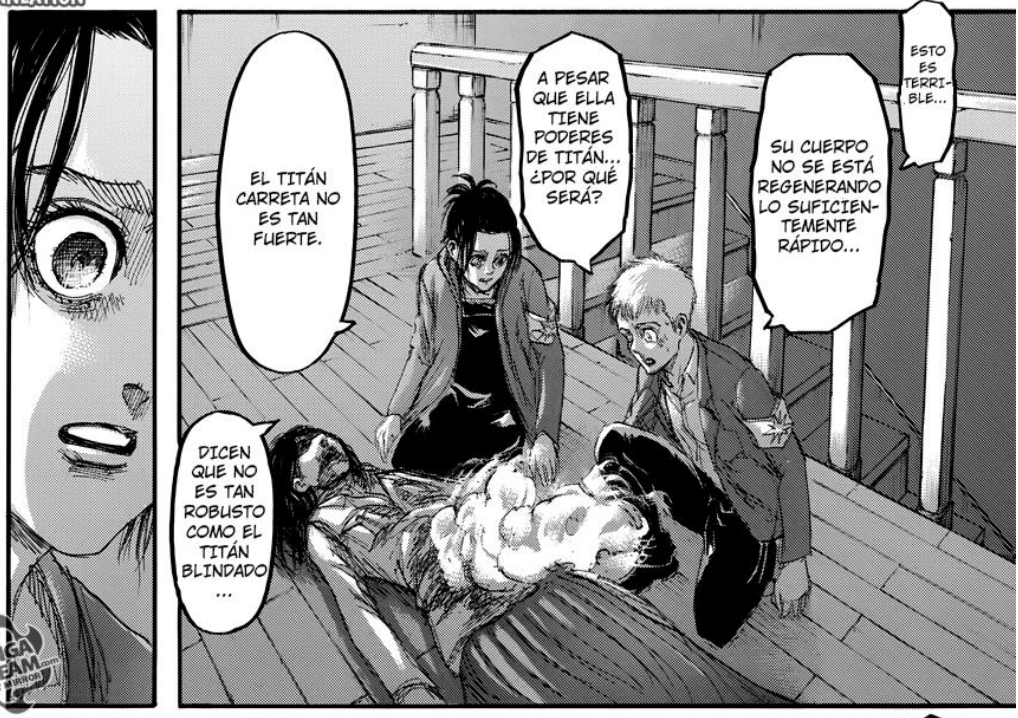

MANGA STREAM DO NOT MIRROR

CREO QUE DEBERÍAMOS DEJARLO COMO ESTÁ...
PERO...
ESTÁ DEBAJO DEL EDIFICIO JUSTO DETRÁS DEL ESCENARIO EN LA PLAZA...
NO LO SÉ...
TANTA GENTE MURIÓ A MANOS DE EREN JAEGER...
UDO, SOPHIA...
¿QUÉ ESTÁS DICIENDO?
¡¡ALÉJATE DE LAS VENTANAS!!
¡¡SI TE ACERCAS MUCHO, EL ENEMIGO PODRÍA VER NUESTRA UBICACIÓN!!
¡HEY, GABI!
EH?
.....
.....
MANGA STREAM
RAGNAROK SCANLATION

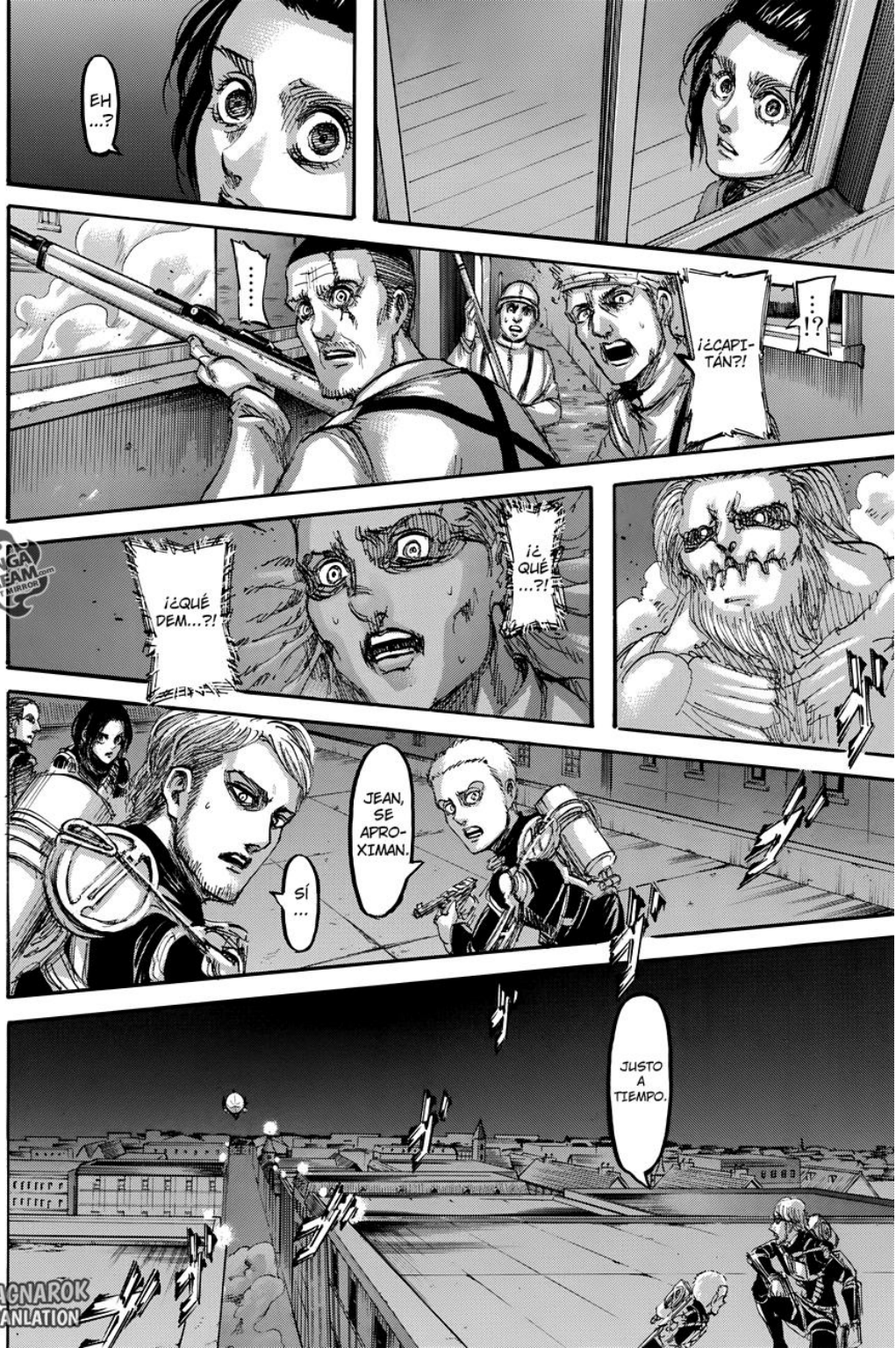

MANGA STREAM .com DO NOT MIRROR
RAGNAROK SCANLATION

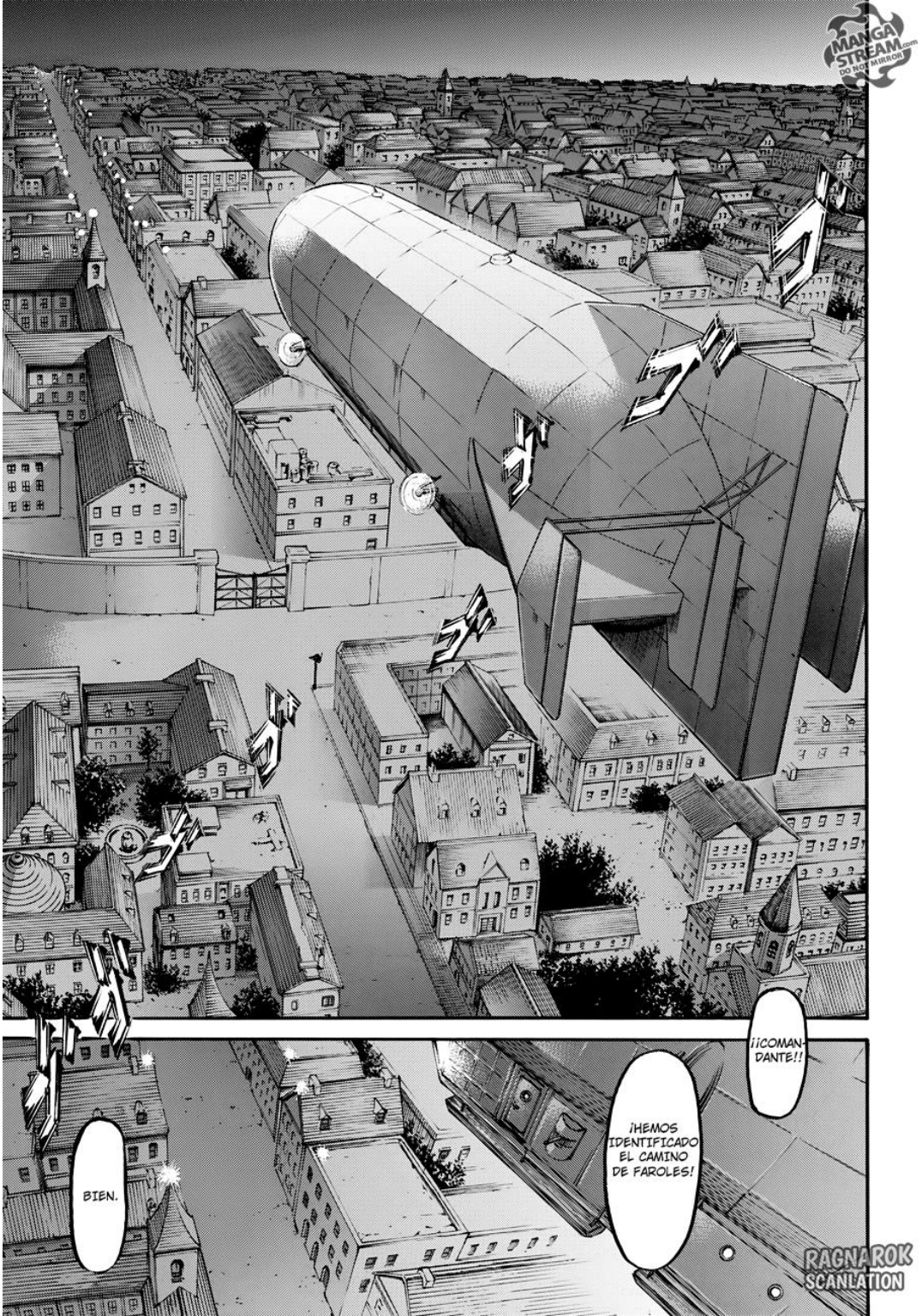

MANGA STREAM .com
DO NOT MIRROR
RAGNAROK SCANLATION

MANGA STREAM
RAGNAROK SCANLATION

ENTRAREMOS AL ESPACIO AÉREO DEL GHETTO REBELLIO A BAJA ALTITUD Y MANTENIENDO UNA VELOCIDAD REDUCIDA.
LUEGO SEGUIREMOS EL CAMINO DE FAROLES Y RECUPERAREMOS AL RESTO DEL EQUIPO.
SOLO TENEMOS UNA OPORTUNIDAD.
SI NO LLEGAN A ABORDAR EL AEROSTATO SE ACABÓ EL JUEGO.
INCLUSO PODRÍAN REDUCIR ESTE AEROSTATO A BALAZOS...
VAYA QUE SE TE OCURREN IDEAS LOCAS, ARMIN
¿FUISTE POSEÍDO POR EL ESPÍRITU DE ERWIN O ALGO POR EL ESTILO?
DESEARÍA QUE ESE FUERA EL CASO...
LA SITUACIÓN ACTUAL ES TERRIBLE...
SI ÉL QUISIERA DARNOS UNA MANO, AHORA SERÍA EL MOMENTO DE HACERLO.
SI SOMOS INCAPACES DE RECUPERAR A EREN Y LOS DEMÁS...
NO HABRÁ FUTURO PARA NOSOTROS.
MANGA STREAM .com DO NOT MIRROR
RAGNAROK SCANLATION

¡¡NO HAY FORMA DE QUE YO LES PERMITA HACER ESO!!
¡¿PLANEAN ESCAPAR EN ESE AEROSTATO?!
¡¡NO PUEDE SER...!!
¡¡TSK!!
ES HORA DE QUE SEAN
PENSÉ
QUE INTENTARÍAS ESO
MANGA STREAM
RAGNAROK SCANLATION

APLASTADOS...

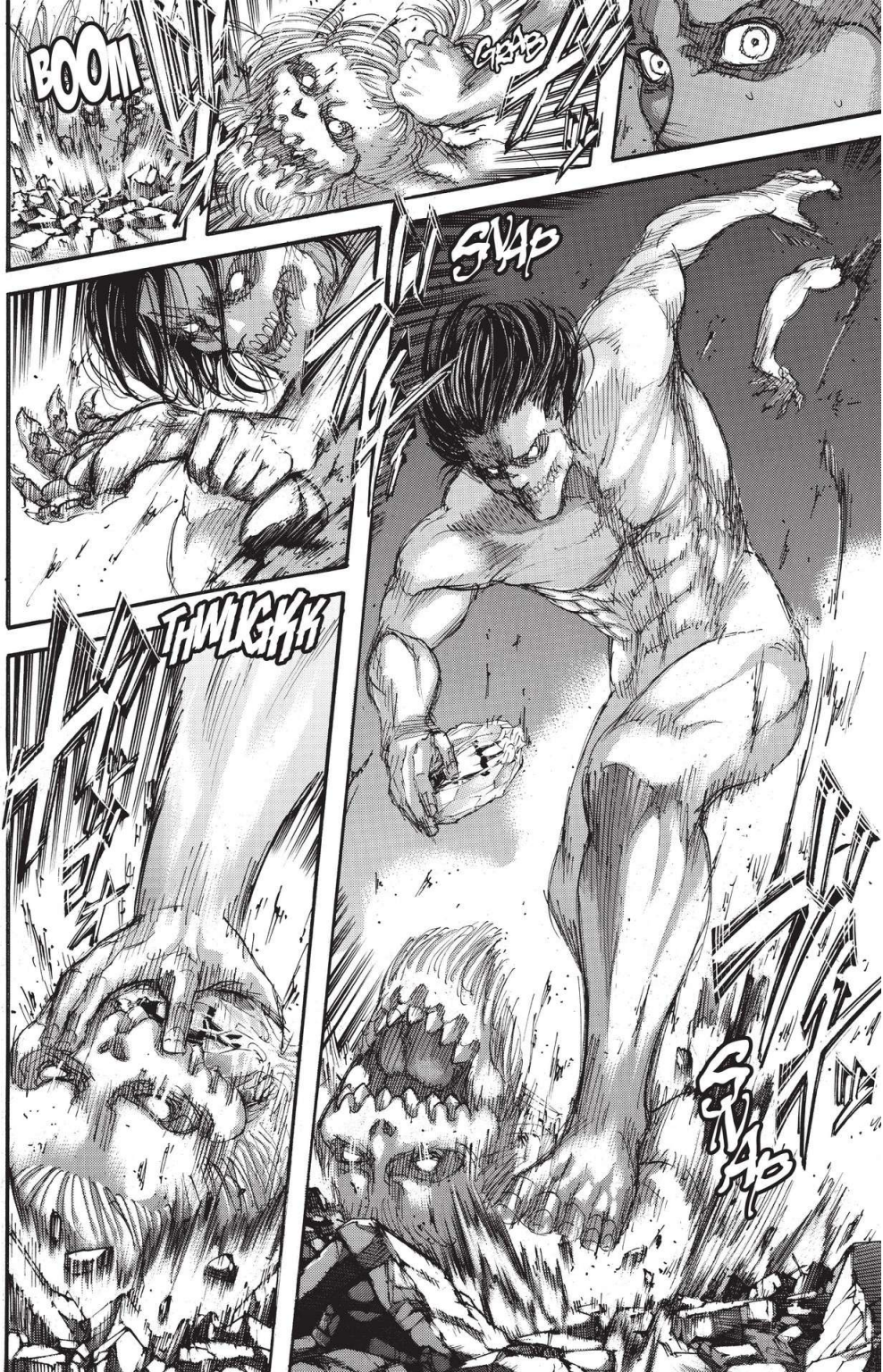
BOOM
GRAB
SNAP
THWUCKK
SNAP

¡¡¿QUÉ?!
OYE...
¡¡ESPERA!!
MANGA STREAM .com
DO NOT MIRROR
RAGNAROK SCANLATION

¡¡NO PUEDE SER!!
¡¡DETENTE...
¡¡DETENTE!!
MANGA STREAM
DO NOT MIRROR
RAGNAROK SCANLATION

¡¡¡POR FAVOR DETENTE!!!
RAGNAROK SCANLATION

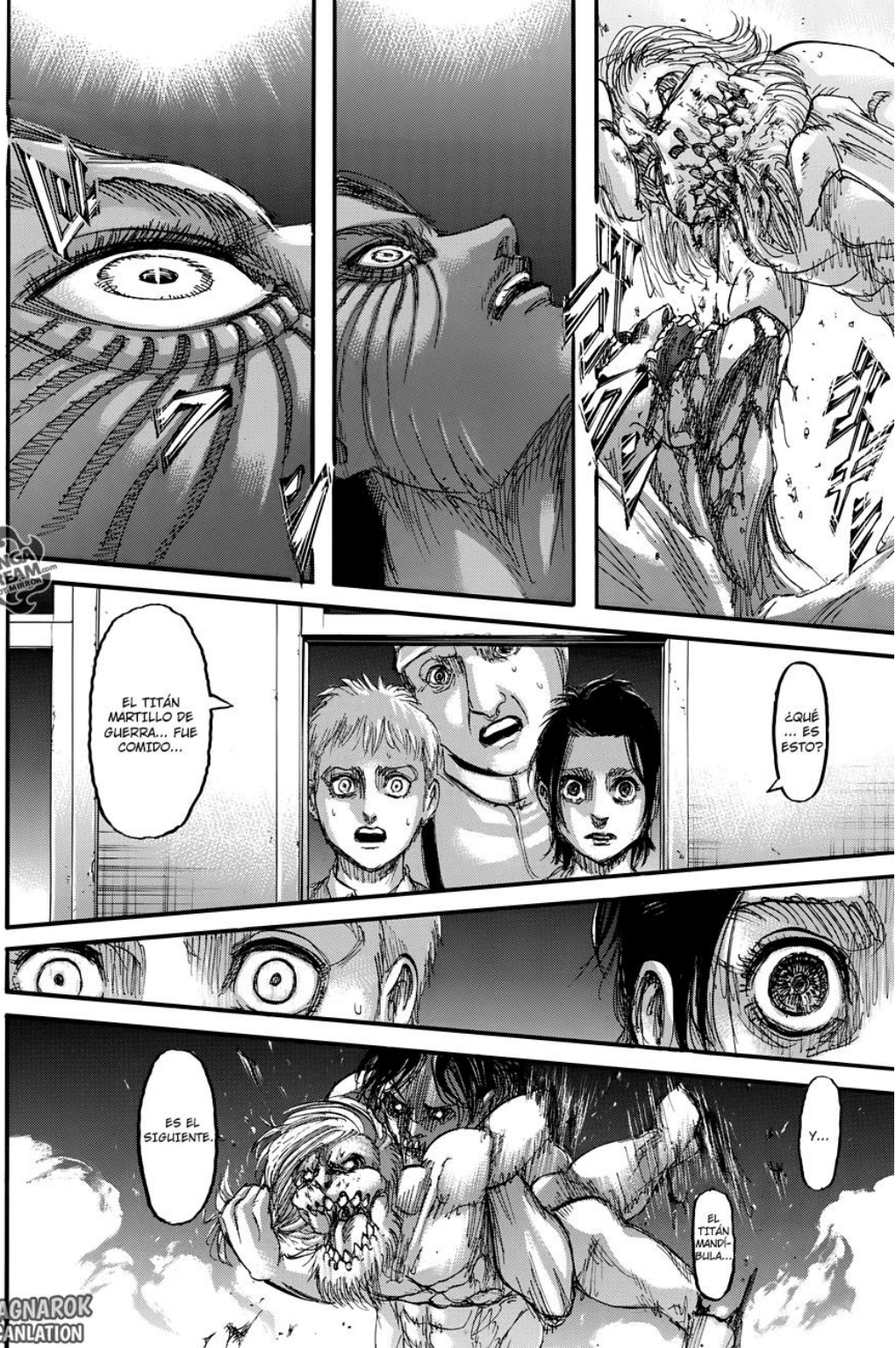

MANGA STREAM .com DO NOT MIRROR
RAGNAROK SCANLATION

MANGA STREAM
RAGNAROK SCANLATION

MANGA STREAM .com DO NOT MIRROR
RAGNAROK SCANLATION

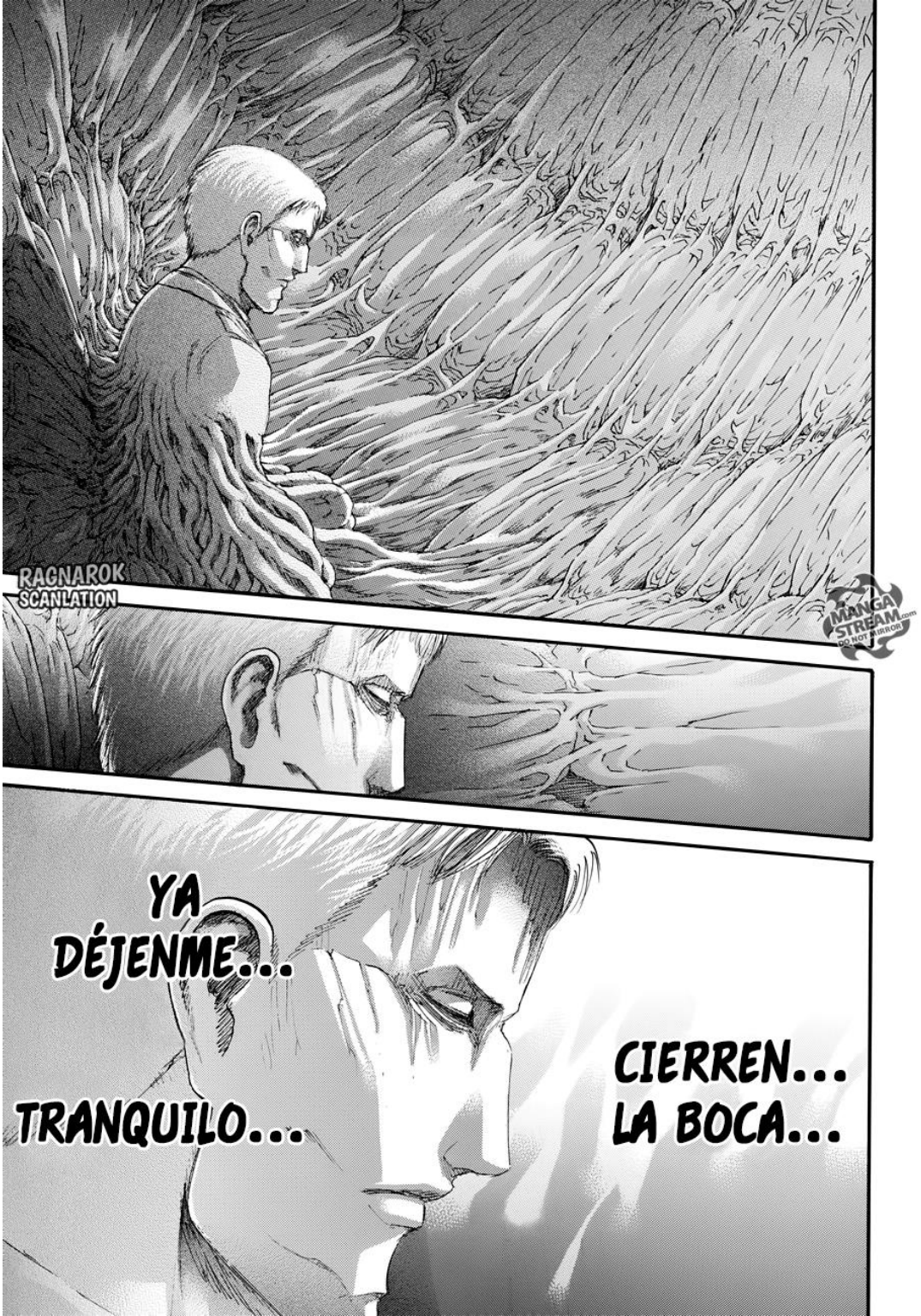
RAGNAROK
SCANLATION
MANGA STREAM
DO NOT MIRROR!
YA DÉJENME...
TRANQUILO...
CIERREN... LA BOCA...

MANGA STREAM
DO NOT REMOVE

...POR QUÉ...
SERÁ QUE NO...
MANGA STREAM .com
DO NOT MIRROR
RAGNAROK SCANLATION

ME DEJAN YA...
MORIR DE UNA VEZ...
MANGA STREAM
RAGNAROK SCANLATION

RAGNAROK
SCANLATION

ォォォ
BOOOOOM

MANGA STREAM .com
DO NOT MIRROR!
EREN !!
...REINER VINO A ACABAR CON EL ESPECTÁCULO.
YA NO ME QUEDA LA SUFICIENTE FUERZA PARA SEGUIR PELEANDO.
RAGNAROK SCANLATION

MANGA STREAM .com DO NOT MIRROR!
RAGNAROK SCANLATION

MANGA STREAM
DO NOT REMOVE
RAGNAROK SCANLATION

MANGA STREAM DO NOT MIRROR
RAGNAROK SCANLATION

RAGNAROK SCANLATION

CONTINUARÁ EN LA PRÓXIMA EDICIÓN

ATTACK
ON TITAN

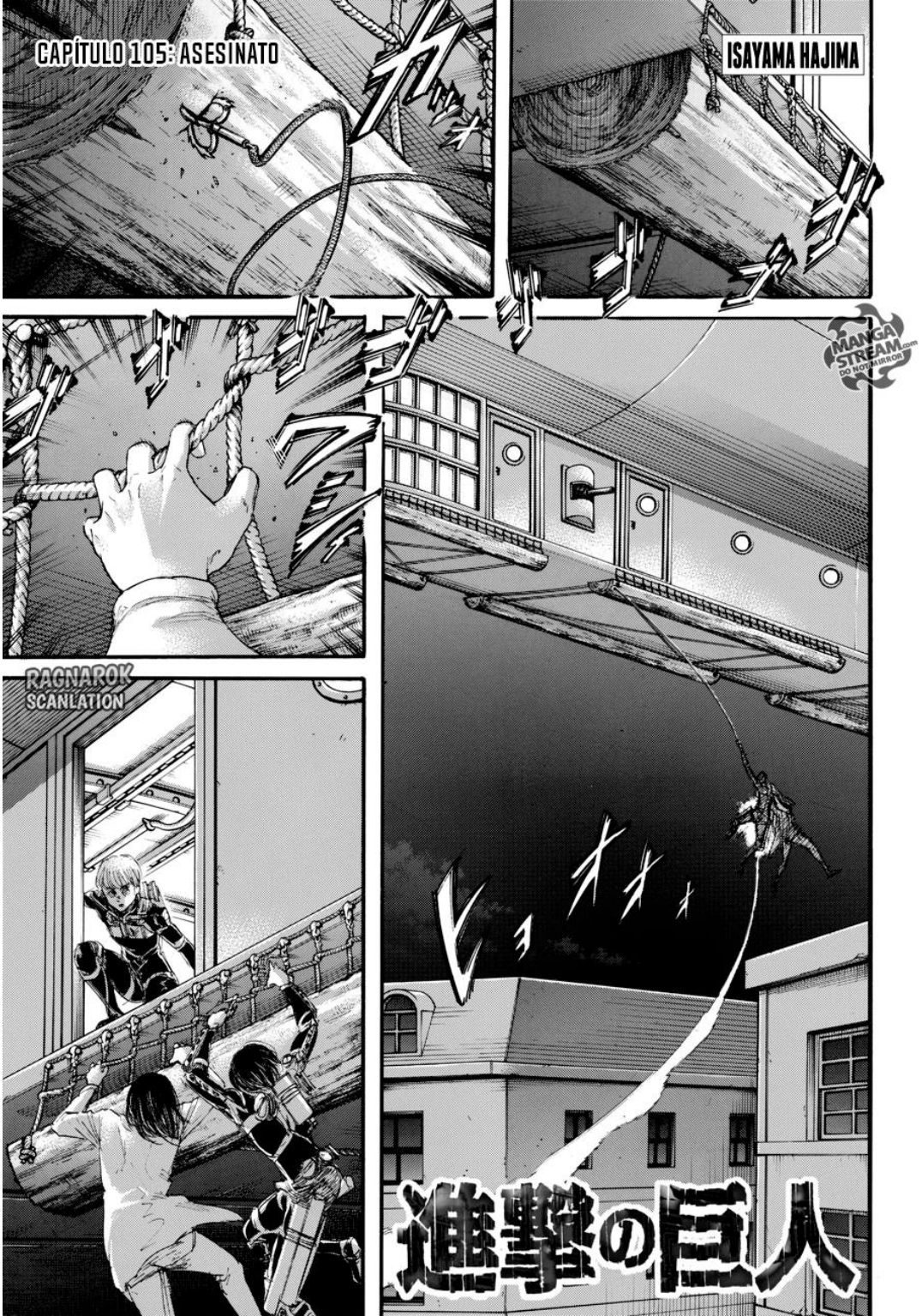
CAPÍTULO 105: ASESINATO
ISAYAMA HAJIME
MANGA STREAM .com
DO NOT MIRROR
RAGNAROK SCANLATION
ヒョオォ
進撃の巨人

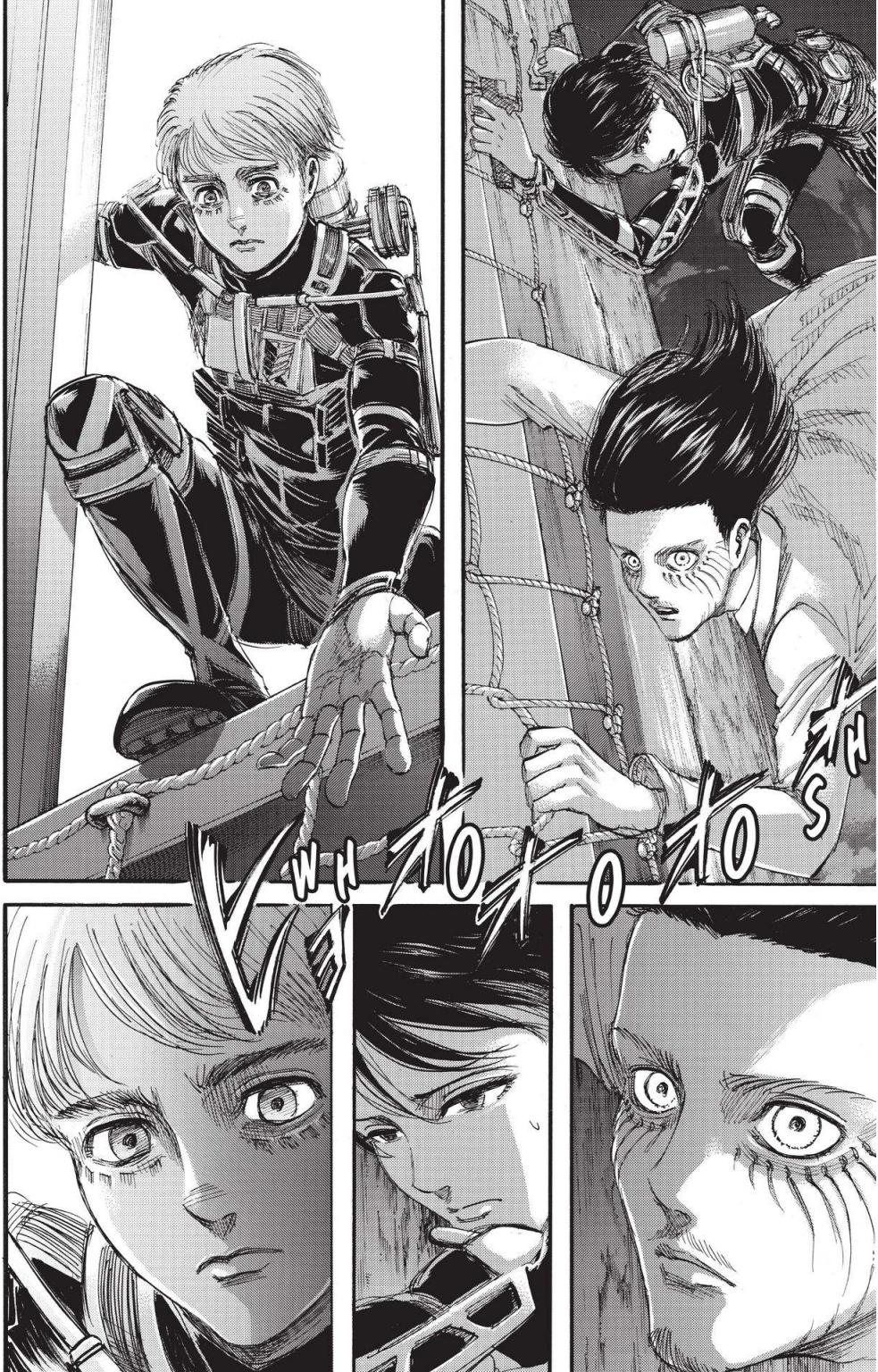
WHOOSH

MANGA STREAM .com DO NOT MIRROR!
RAGNAROK SCANLATION

MANGA STREAM
DO NOT REMOVE

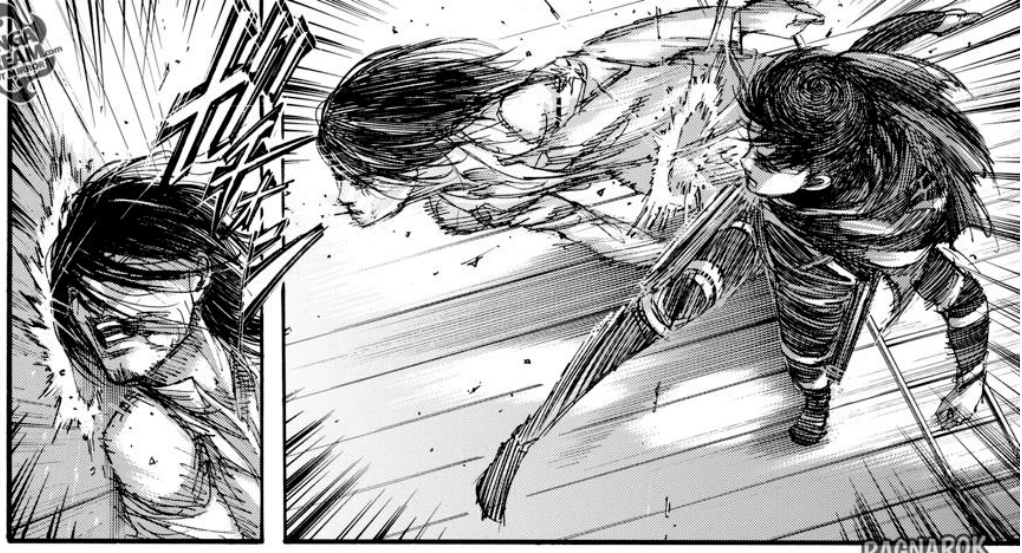

RAGNAROK
SCANLATION

MANGA STREAM .com DO NOT MIRROR!

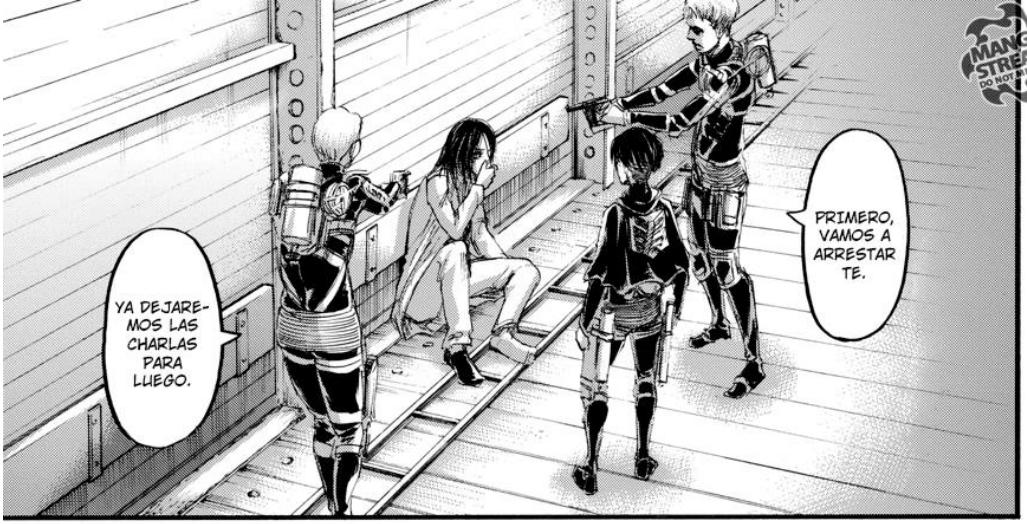

RAGNAROK SCANLATION

MANGA STREAM
DO NOT REMOVE

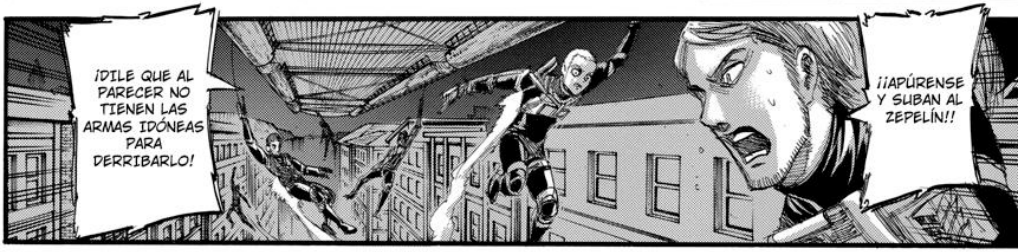

MANGA STREAM.com DO NOT MIRROR
RAGNAROK SCANLATION

¡¡CELE-
BREN...!!
EN MEMORIA
DE LOS
CAMARADAS
CAÍDOS!!
PRI-
MERA
BATA-
LLA,
EH...
ME
PREGUN-
TO
CUÁNTAS
MÁS
HABRÁN
HASTA
QUE
ESTO
ACABE...
CUANTOS
MÁS...
TENDRÁN
QUE
MORIR...
MANGA STREAM.com
DO NOT MIRROR
RAGNAROK
SCANLATION
BUENO,
POR
AHORA...
AL MENOS
NOSOTROS
TRES
SEGUIMOS
VIVOS...
ME
IMPORTAN
TODOS
NUESTROS
CAMARADAS,
PERO...
¿USTEDES
SON
ESPECIALES
PARA MÍ,
¿ENTIEN-
DEN?

ESO DUELE, IDIOTA.
NO ABRACES A LA GENTE LLEVANDO TODO ESE METAL PUESTO.
¿QUÉ DICES, JEAN?
UN IDIOTA ES ALGUIEN QUE SE DEJA CRECER ESE INTENTO DE BARBA, COMO HACES TÚ, IDIOTA.
¿QUÉ DIJISTE?
TIENE RAZÓN. ¿QUÉ SENTIDO TIENE LLEVAR BARBA SI NO PUEDES COMÉRTELA?
¡¿QUÉ?!
COMO SEA. ¿YA ESTÁ LISTA LA CENA?
ESPERA A QUE VOLVAMOS A LA ISLA, SASHA...
QUÉ OFICIAL TAN INÚTIL ERES, JEAN.
¡¡ESPERA!!
¡¡GABI!!
RAGNAROK SCANLATION
MANGA STREAM

MANGA STREAM .com
DO NOT MIRROR

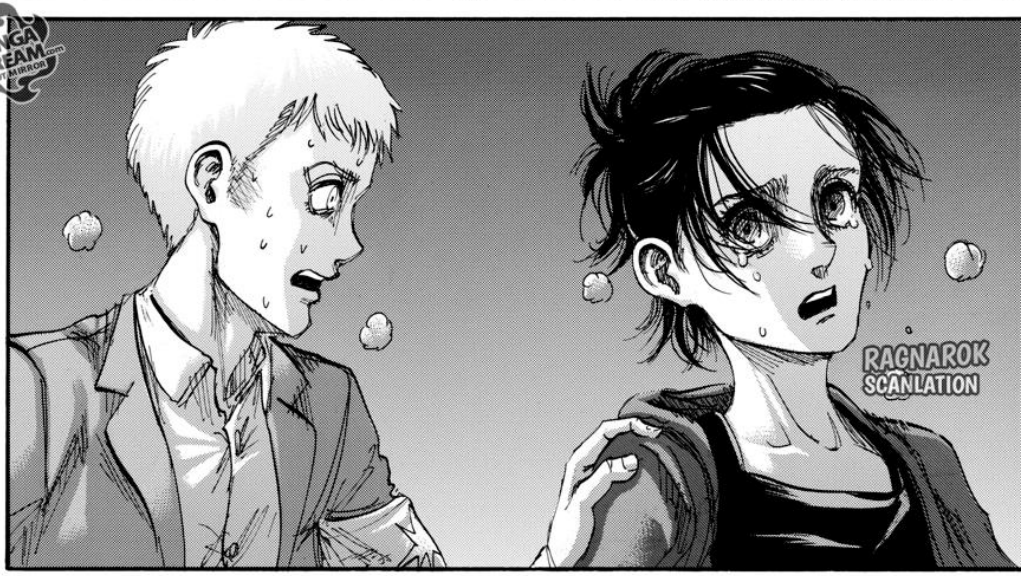

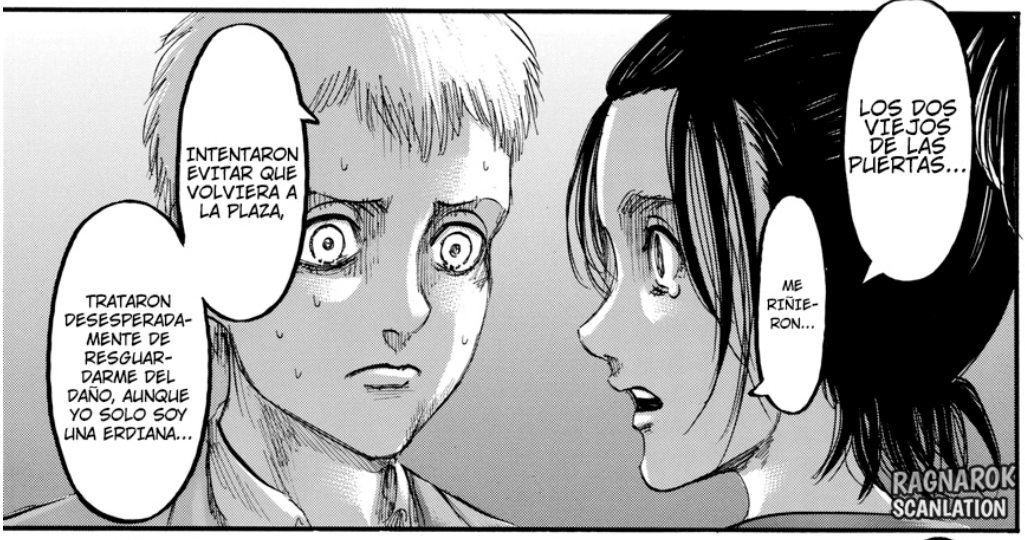

MANGA STREAM .com DO NOT MIRROR

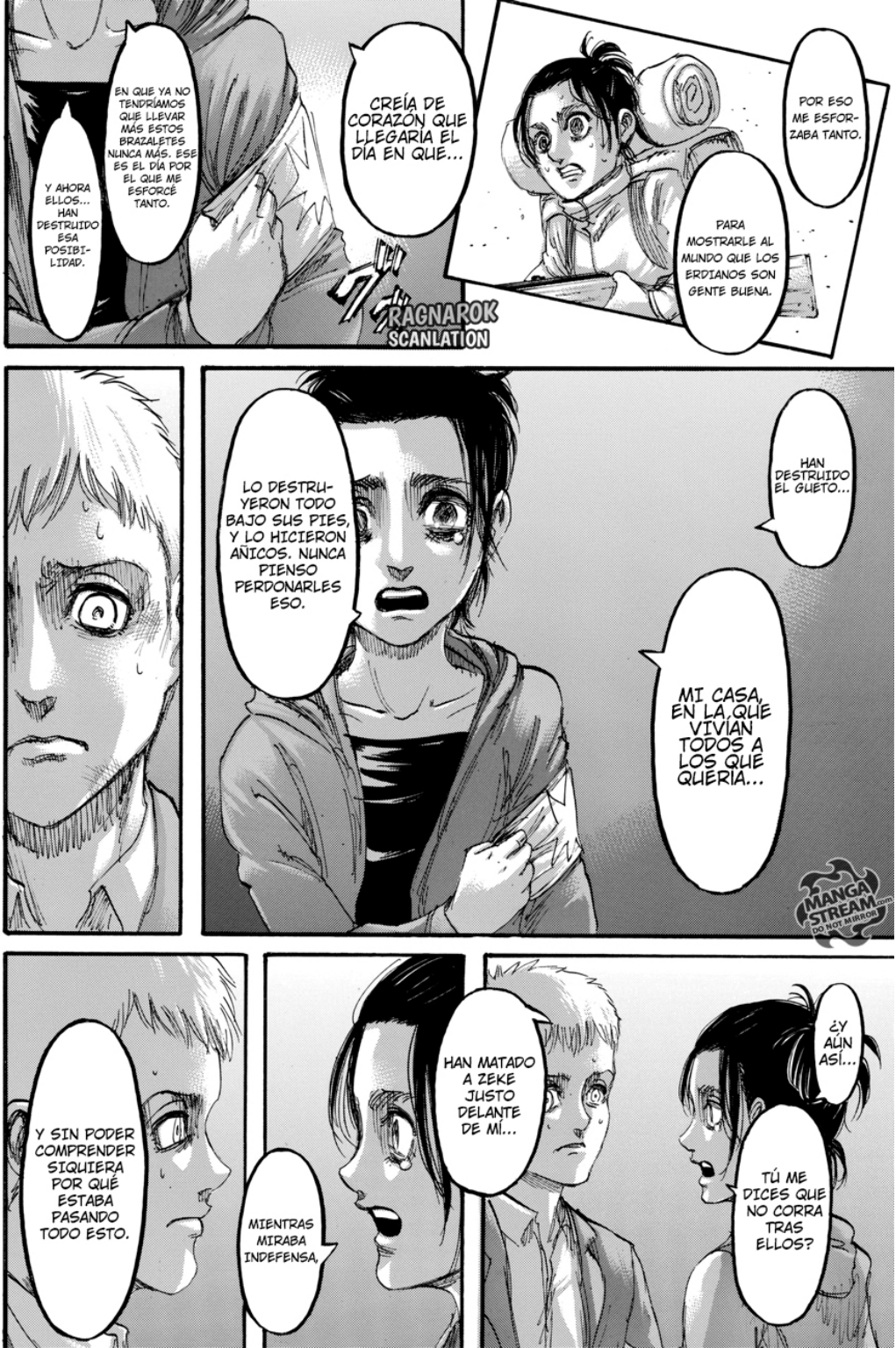
POR ESO ME ESFORZABA TANTO.
PARA MOSTRARLE AL MUNDO QUE LOS ERDIANOS SON GENTE BUENA.
CREÍA DE CORAZÓN QUE LLEGARÍA EL DÍA EN QUE...
EN QUE YA NO TENDRÍAMOS QUE LLEVAR MÁS ESTOS BRAZALETES NUNCA MÁS. ESE ES EL DÍA POR EL QUE ME ESFORCÉ TANTO.
Y AHORA ELLOS... HAN DESTRUIDO ESA POSIBILIDAD.
RAGNAROK SCANLATION
HAN DESTRUIDO EL GUETO...
MI CASA, EN LA QUE VIVÍAN TODOS A LOS QUE QUERÍA...
LO DESTRUYERON TODO BAJO SUS PIES, Y LO HICIERON AÑICOS. NUNCA PIENSO PERDONARLES ESO.
MANGA STREAM .com DO NOT MIRROR
¿Y AÚN ASÍ...
TÚ ME DICES QUE NO CORRA TRAS ELLOS?
HAN MATADO A ZEKE JUSTO DELANTE DE MÍ...
MIENTRAS MIRABA INDEFENSA,
Y SIN PODER COMPRENDER SIQUIERA POR QUÉ ESTABA PASANDO TODO ESTO.

RAGNAROK SCANLATION

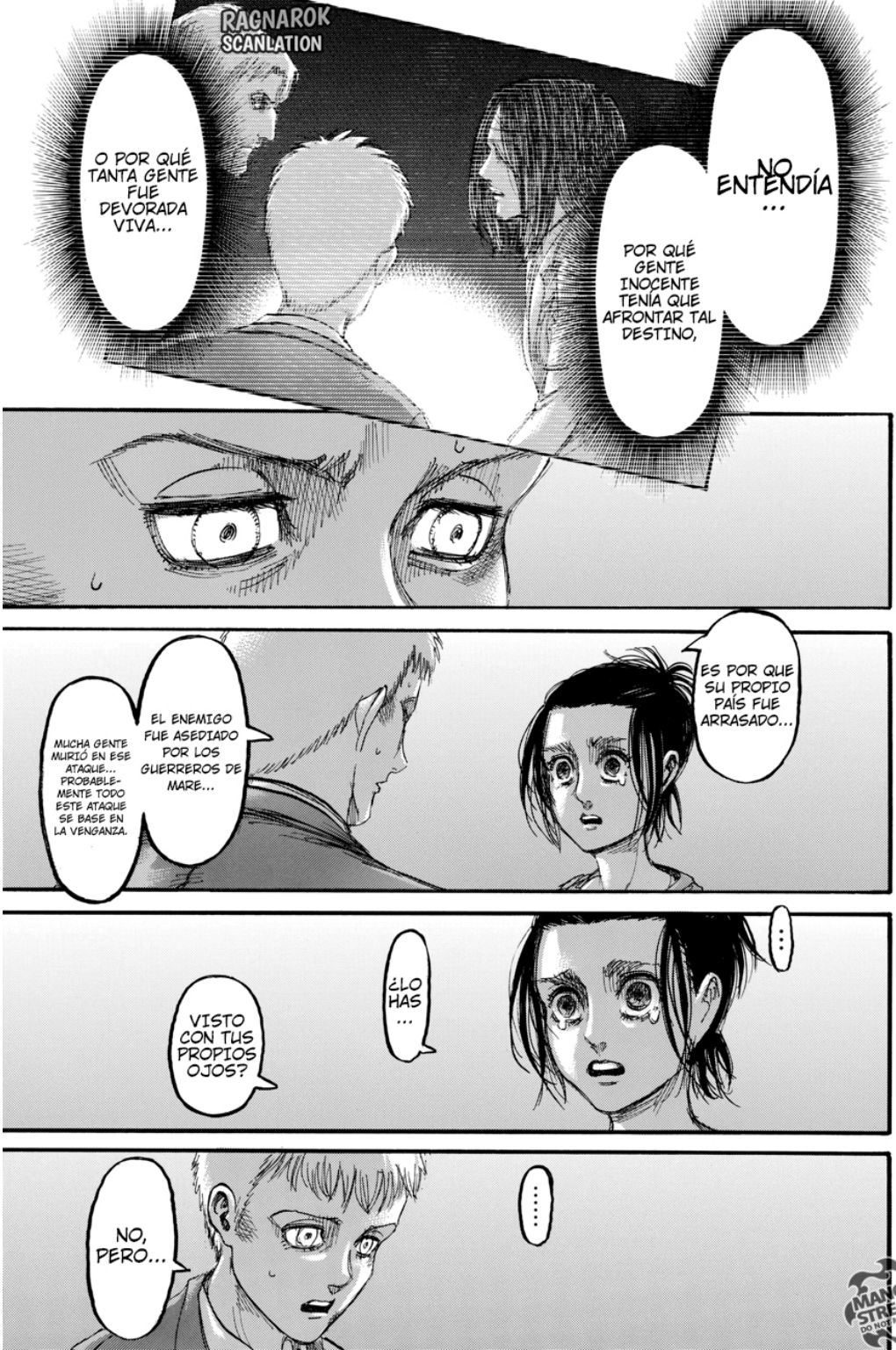

MANGA STREAM .com DO NOT MIRROR

YO ...
TAM-POCO LO VI.
¿ACASO HAS OLVIDADO ...
QUE ESTA GENTE SON LOS DEMONIOS DE LA ISLA,
Y UNA GRAN AMENAZA A LA PAZ MUNDIAL
LO APRENDISTE EN LA ESCUELA, AL IGUAL QUE YO, ¿NO ES ASÍ?
ESA GENTE SON DEMONIOS SALVAJES QUE MERECEN LA MUERTE. ASÍ HA SIDO SIEMPRE, Y ASÍ SEGUIRÁ SIENDO.
NO SON COMO NOSO-TROS.
MANGA STREAM .com DO NOT MIRROR
RAGNAROK SCANLATION

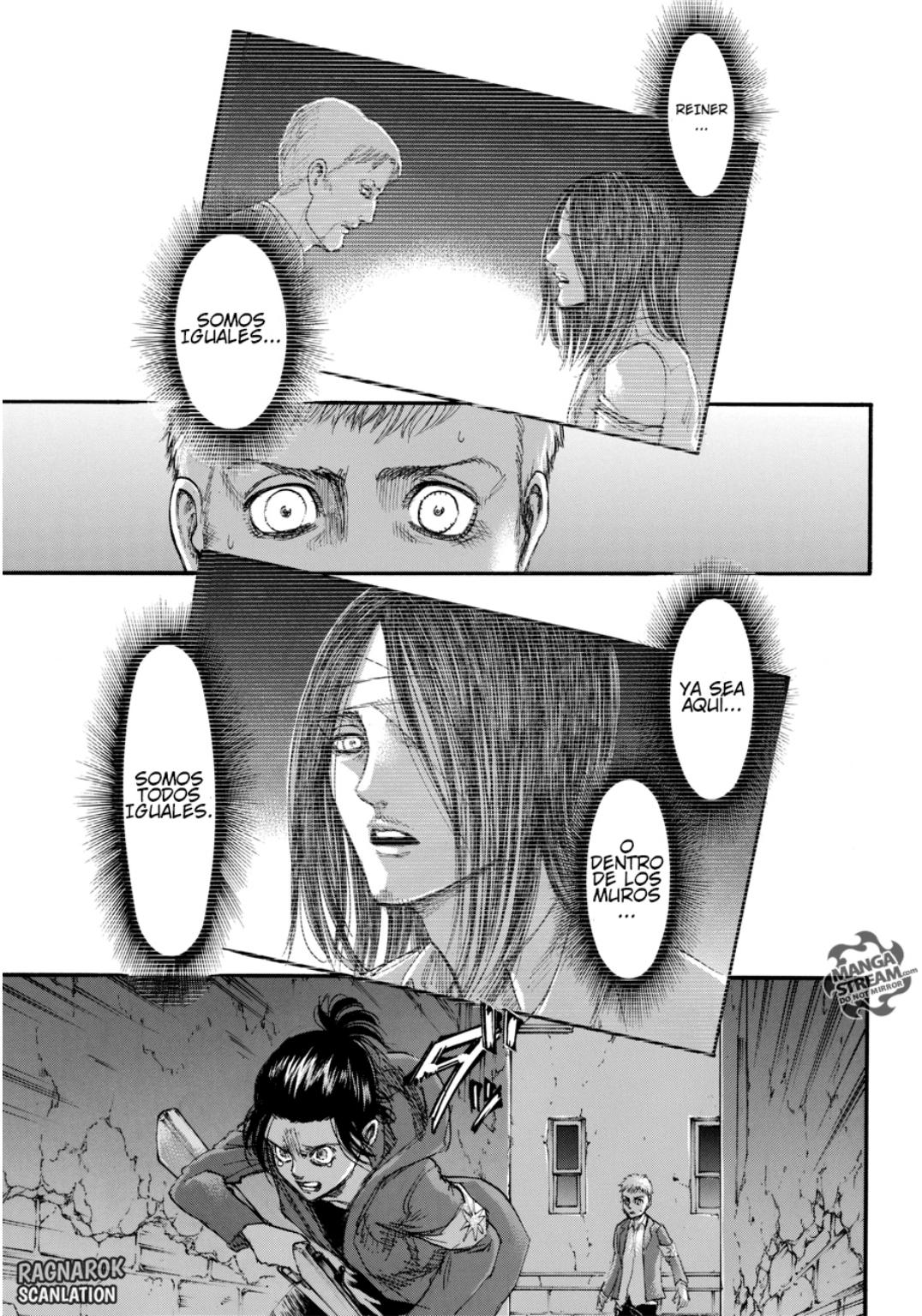
REINER
...
SOMOS IGUALES...
YA SEA AQUÍ...
O DENTRO DE LOS MUROS
...
SOMOS TODOS IGUALES.
RAGNAROK SCANLATION
MANGA STREAM .com DO NOT MIRROR

AHÍ ESTÁ EL ESCUADRÓN LIMA
¡ESO QUIERE DECIR QUE YA ESTÁN TODOS A BORDO!
¡INFORMA A LA CABINA DE MANDO!
¡ES HORA DE GANAR ALTURA Y RETIRARSE!
¡SÍ, SEÑOR!
!!
¡¿... UNA NIÑA?!
MANGA STREAM DO NOT MIRROR
RAGNAROK SCANLATION

LE HE DADO ...

MANGA STREAM
DO NOT MIRROR
AÚN...
SIGUE CONECTADA...
RAGNAROK SCANLATION
¡¿QUÉ ESTÁS HACIENDO?!
¡¡¡GABI!!!

¡¡SOLO LOGRARÁS QUE TE MATEN, IDIOTA!!
VOY A MATAR A TODOS ESO DEMONIOS ISLEÑOS.
PRETENDES ABORDAR ESA COSA.
NO ME DIGAS QUE...
RAGNAROK SCANLATION
!!
SOLO NECESITO...
APRETAR ESTE GATILLO CON LA FUERZA SUFICIENTE...
AUNQUE FALLE...
TODOS USTEDES LLEVARÁN CONSIGO MI RECUERDO, ¿VERDAD?
DILES A MIS PADRES Y A REINER...
QUE LUCHÉ POR UN MEJOR DESTINO.
MANGA STREAM

HERMANO...
...!!
¡¿QUÉ ESTAN HACIENDO?!
¡¡GABI!!
¡¡FALCO!!
ERAS UN TIPO...
BASTANTE DECENTE.
ADIÓS, FALCO.
TIENES QUE SALVAR A GABI...
MANGA STREAM .com
DO NOT MIRROR!
RAGNAROK SCANLATION

MANGA STREAM.com
DO NOT MIRROR!

RAGNAROK
SCANLATION

MANGA STREAM .com
DO NOT MARON!
RAGNAROK
SCANLATION

¡¿POR QUÉ...?!
SERÉ YO...
EL QUE HEREDE EL PODER DEL TITÁN ACORAZADO...
?
RAGNAROK SCANLATION

¡¡LO HEMOS LOGRADO!! ¡¡ES UNA GRAN VICTORIA PARA NOSOTROS!!
HEY!
¿QUÉ FUE ESE RUIDO?
¡SILENCIO!
¿LOBOV AÚN NO HA VUELTO?

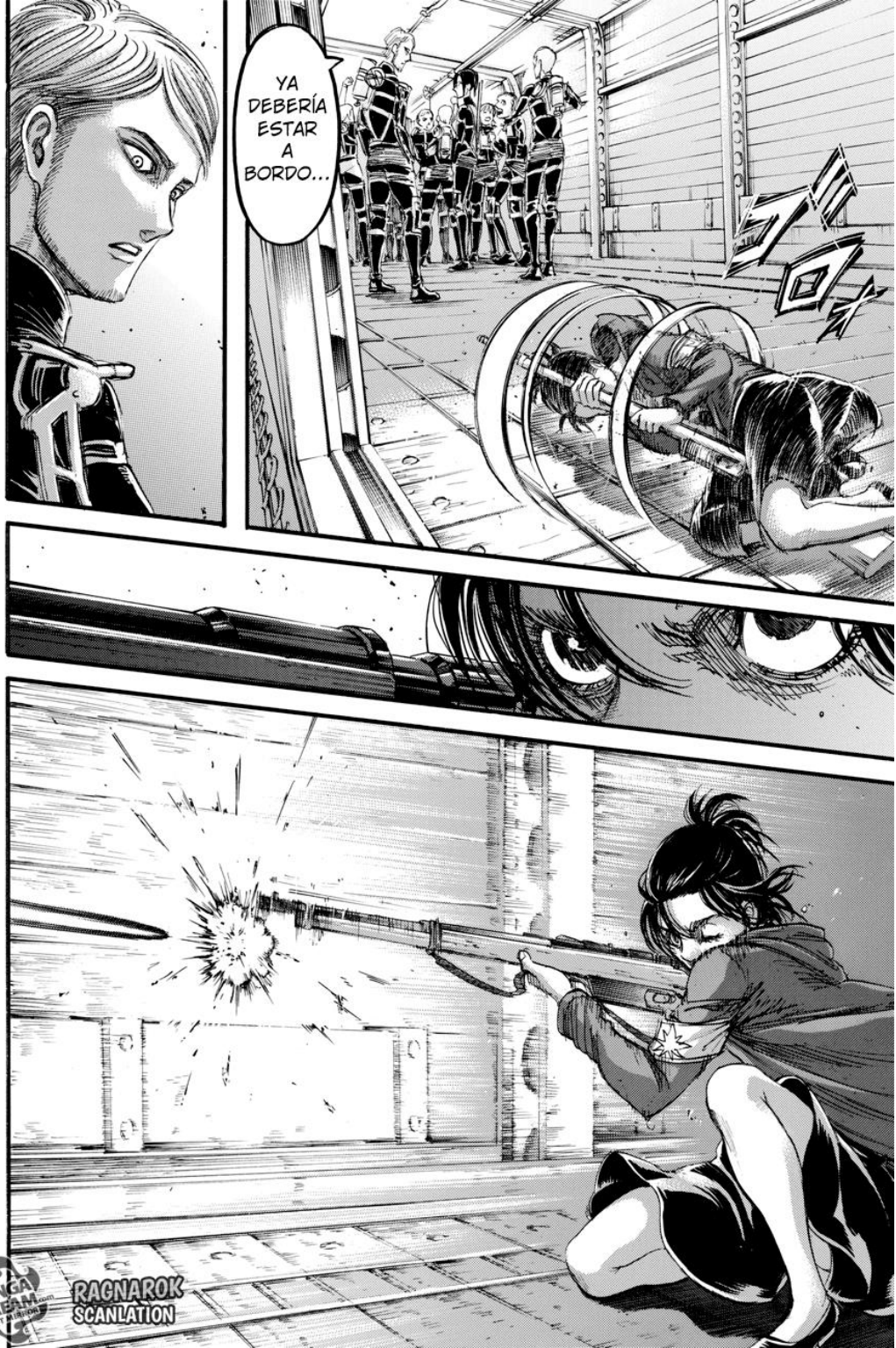

MANGA STREAM
DO NOT REMOVE
RAGNAROK SCANLATION

THUD

MANGA STREAM .com
DO NOT MIRROR
RAGNAROK
SCANLATION

BAM
BOOM
BOOM
KLANG

...!?
RAGNAROK SCANLATION
MANGA STREAM
DO NOT MIRROR
HEY!!
SASHA!!
SASHA!!
¡¡RESIS-TE!!

HEY!!
.....
RAGNAROK SCANLATION
HACEN MUCHO...
RUI-DO...
¿YA ESTÁ LISTA...
LA CENA...?
¡¡HAY QUE DETENER LA HEMORRA-GIA!!
¡¡DENSE PRISA Y TAPEN ESA HERIDA!!
¡¡SASHA, TIENES QUE AGUANTAR HASTA QUE VOLVAMOS A LA ISLA!!
¡¡SÍ, SEÑOR!!
...CARNE.

MANGA STREAM .com
DO NOT MIRROR!
RAGNAROK SCANLATION
ESTOS DOS HAN USADO EL EQUIPO DE MANIOBRAS DE LOBOV PARA SUBIR HASTA AQUÍ.
ARROJÉ-MOSLOS POR LA BORDA Y YA ESTÁ.
ESO DEBERÍA BASTAR.

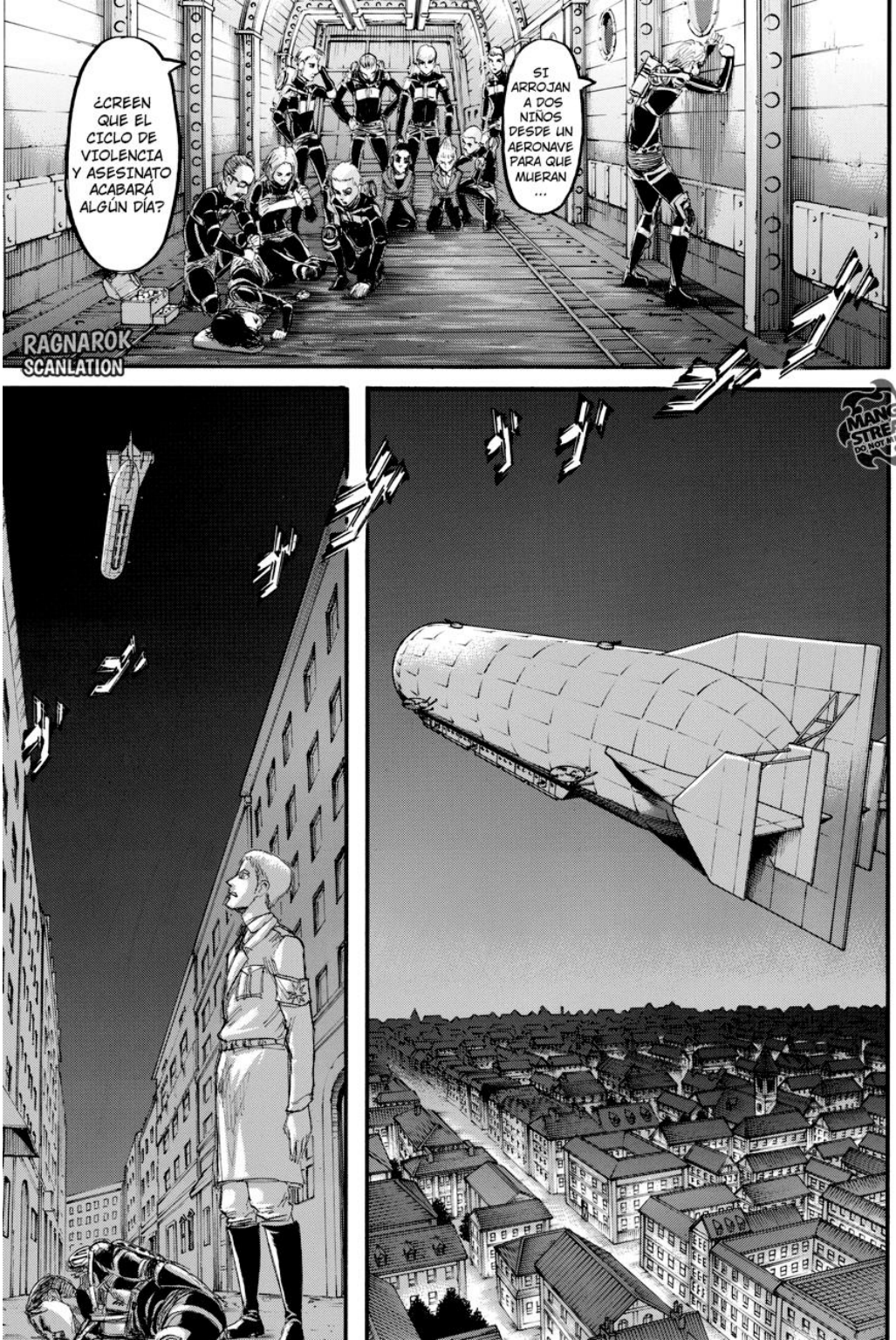
¿CREEN QUE EL CICLO DE VIOLENCIA Y ASESINATO ACABARÁ ALGÚN DÍA?
SI ARROJAN A DOS NIÑOS DESDE UN AERONAVE PARA QUE MUERAN ...
RAGNAROK SCANLATION
MANGA STREAM .com DO NOT MIRROR

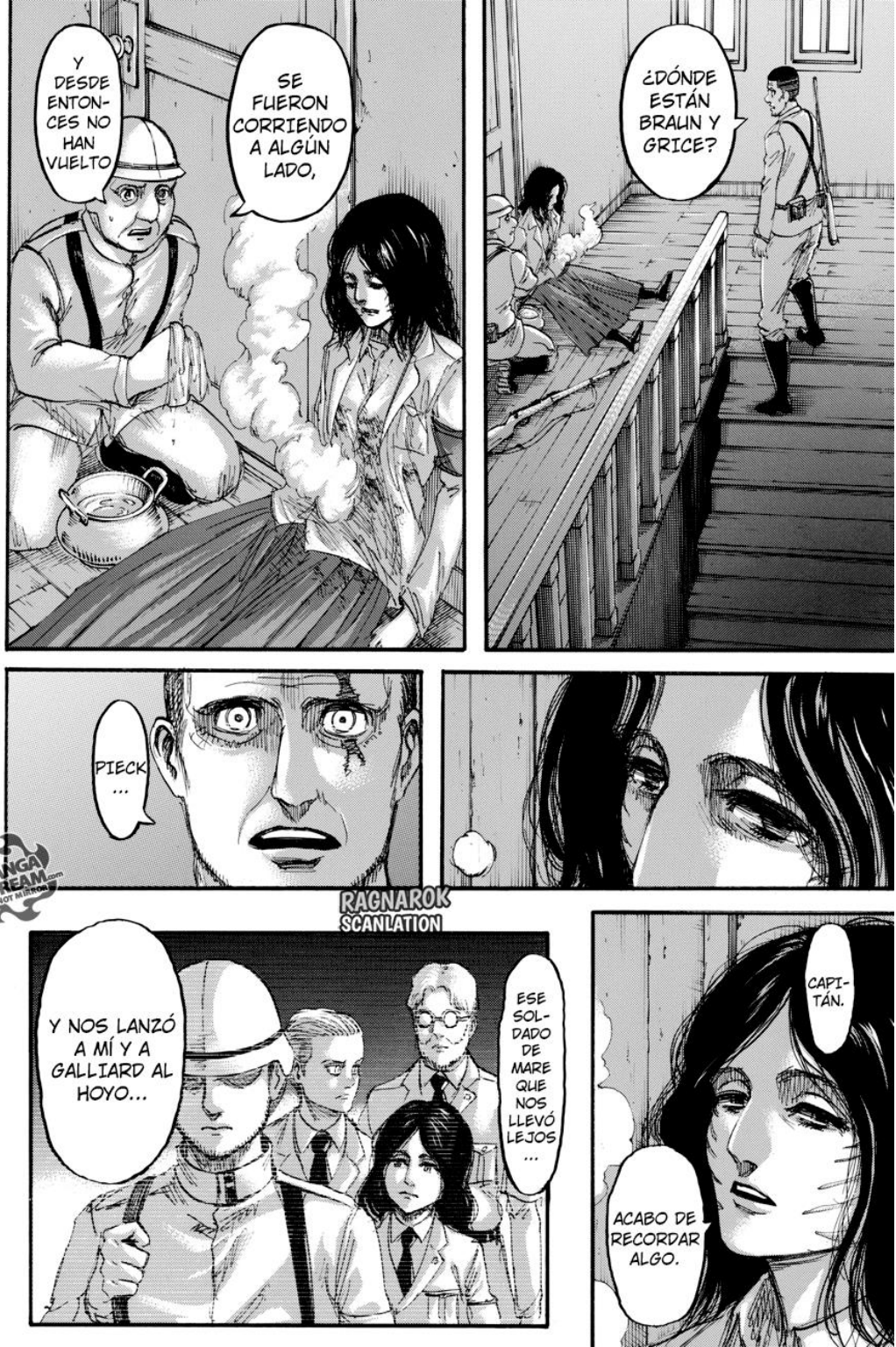

MANGA STREAM .com DO NOT MIRROR
RAGNAROK SCANLATION

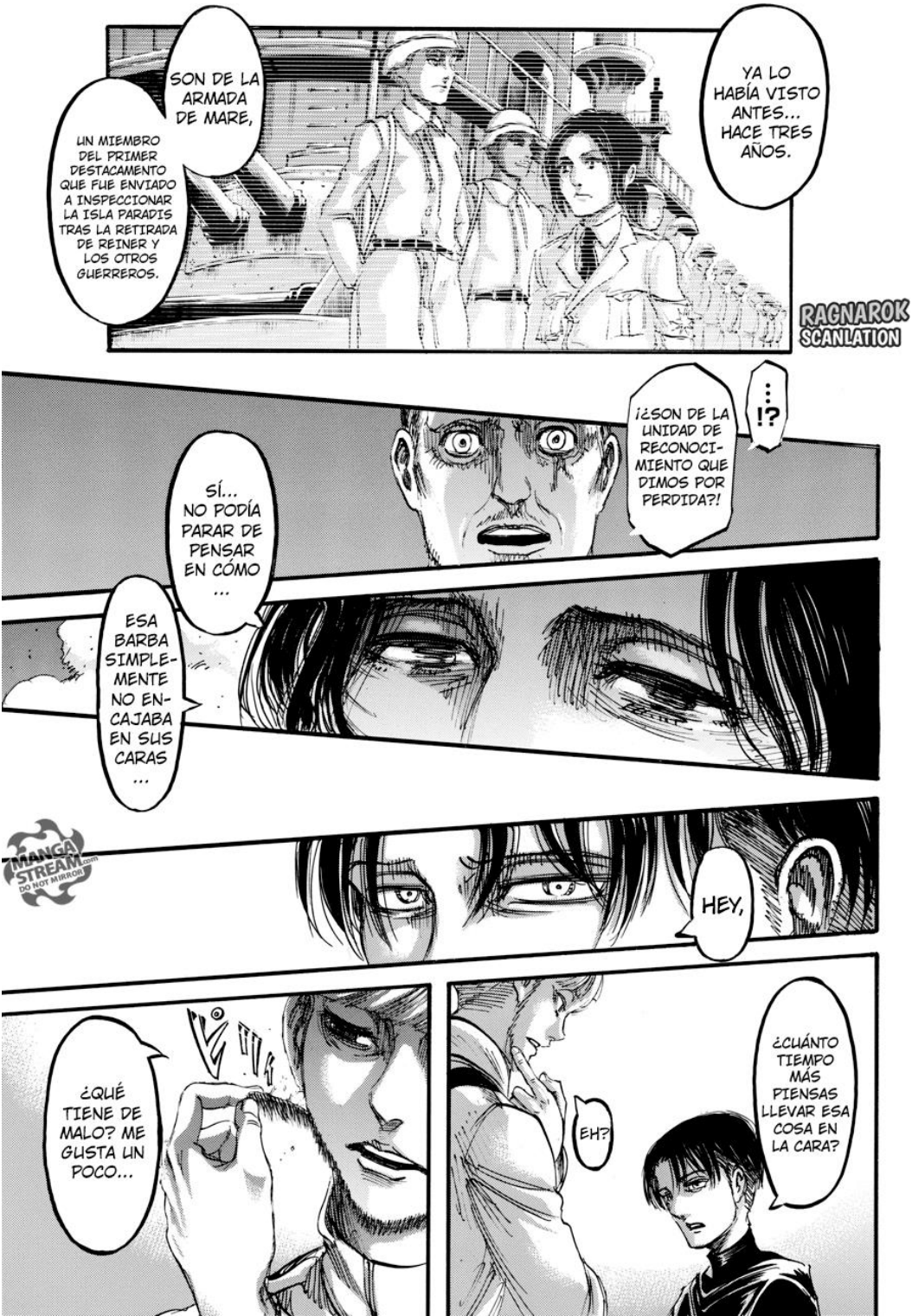
SON DE LA ARMADA DE MARE,
UN MIEMBRO DEL PRIMER DESTACAMENTO QUE FUE ENVIADO A INSPECCIONAR LA ISLA PARADIS TRAS LA RETIRADA DE REINER Y LOS OTROS GUERREROS.
YA LO HABÍA VISTO ANTES... HACE TRES AÑOS.
RAGNAROK SCANLATION
¡¿SON DE LA UNIDAD DE RECONOCIMIENTO QUE DIMOS POR PERDIDA?!
...!?
SÍ... NO PODÍA PARAR DE PENSAR EN CÓMO ...
ESA BARBA SIMPLEMENTE NO ENCAJABA EN SUS CARAS ...
MANGASTREAM.com DO NOT MIRROR
HEY,
¿QUÉ TIENE DE MALO? ME GUSTA UN POCO...
EH?
¿CUÁNTO TIEMPO MÁS PIENSAS LLEVAR ESA COSA EN LA CARA?

¿ESOS TIPEJOS AÚN SIGUEN ARMANDO ESCÁNDALO AHÍ FUERA?
…?
RAGNAROK SCANLATION
¡¡¿QUÉ VAS A HACER CON ELLA, JEAN?!
¡¡NO ME TOQUEN, DEMONIOS!!
GABI!!
¡¡NUNCA NOS GANARÁN!!
¡¡EL COMANDANTE ZEKE PERDURARÁ A TRAVÉS DE NOSOTROS, SU FAMILIA!!
¡¡BASTA!!
…!?
VOY A LLEVARLA ANTE ÉL.
¡¡PUEDES IR Y DECÍRSELO A TU LÍDER UNA VEZ ME MATES!!
¡¡NOSOTROS, LOS VERDADEROS ERDIANOS, LOS MALDECIMOS!!
VE Y DILE EXACTAMENTE LO QUE ME HAS DICHO A MÍ…
MANGA STREAM .com DO NOT MIRROR

¿CÓMO SABES QUE ES EL MISMO SOLDADO?
PORQUE HE DESARROLLADO UN INTERÉS PERSONAL EN ELLOS...
POR-QUE ESA MUJER ...
RAGNAROK SCANLATION

RAGNAROK
SCANLATION
ERA UNA DE LAS MÁS GRANDES SEGUI-DORAS DE ZEKE ...

MANGA STREAM
.....
GABI...
FALCO ...
¿QUÉ HACEN USTEDES DOS AQUÍ?
RAGNAROK SCANLATION
.....??
¿QUÉ POR-QUÉ ESTA-MOS AQUÍ?
¡¿POR QUÉ ESTÁS TÚ AQUÍ?!
¡¡ENTON-CES ESTÁS VIVO!!
PERO
¡¿ESTOS DEMONI-OS TE HAN CAPTU-RADO?!

MANGA STREAM .com DO NOT MIRROR

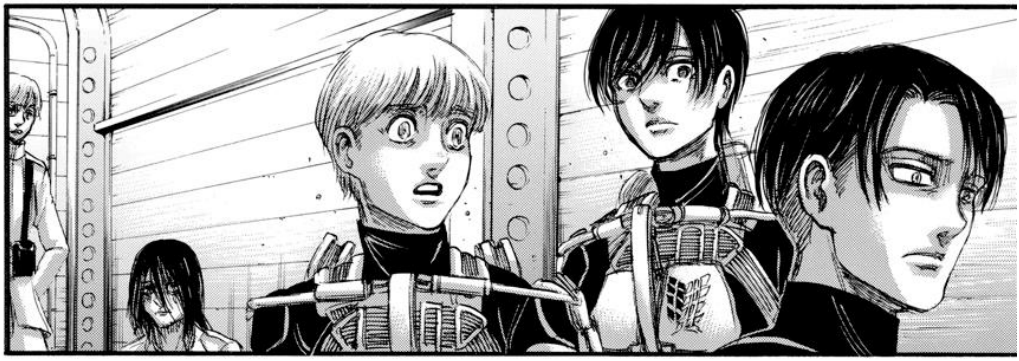

¡SÍ, SEÑORA!
TE DEJO EL RESTO A TÍ, ONYANKOPON.
ZEKE JAEGER?
¿TODO SALIO SEGÚN NUESTRO PLAN...
¿Y BIEN?
RAGNAROK SCANLATION
MANGA STREAM
PERO PARECE QUE HE CALCULADO MAL UN PAR DE COSAS...
CASI TODO.
...
...EH?
EL PAR DE COSAS QUE HE CALCULADO MAL.
¿QUIÉNES SON ESTOS NIÑOS?
EH?
¿...COMANDANTE ZEKE?

¡¡NUESTROS CAMARADAS HAN MUERTO EN VANO POR TU INCOMPETENCIA!!
¡¡SE SUPONÍA QUE TE IBAS A ASEGURAR DE QUE EL TITÁN MANDÍBULA Y EL TITÁN CARRETA FUERAN CONTENIDOS!!
JELENA!!
FUE ERROR MÍO.
ALGUIEN LOS SACÓ DE AHÍ.
ARROJÉ A ESOS DOS AL HOYO, COMO ESTABA PLANEADO, PERO...
LO SIENTO.
¿CIERTO, BARBÓN?
AHÍ HAS TENIDO QUE IMPROVISAR BASTANTE EN TU ACTUACIÓN,
DEBIDO A ESO TUVIMOS QUE RECIBIR UN DAÑO MAYOR DEL QUE HABÍAMOS PLANEADO, POR PARTE DE LAS ROCAS DEL TITÁN BESTIA
TENÍAS BUENAS RAZONES PARA QUERER MATARME A MÍ Y A TODOS...
TAMPOCO ES QUE HAYAS TENIDO QUE ACTUAR MUCHO,
¿QUÉ HUBIERAS HECHO SI ME HUBIERA ECHADO ATRÁS CON NUESTRA ACTUACIÓN?
NO ME MIRES ASÍ, LEVI.
MANGA STREAM .com DO NOT MIRROR
RAGNAROK SCANLATION

SOY DE LA CLASE DE PERSONAS QUE PREFIERE GUARDAR SU PLATO FAVORITO PARA EL FINAL,
ME GUSTA SABOREARLO BIEN, ¿ENTIENDES?
HEMOS MATADO A LA MAYORÍA DE LOS ALTOS RANGOS DEL EJÉRCITO MARLEYANO, Y HEMOS DESTRUÍDO SUS FUERZAS NAVALES Y SUS PUERTOS PRINCIPALES.
CON ESO YA DEBEMOS HABER GANADO ALGO DE TIEMPO.
QUERRÁS DECIR ALGO DE TIEMPO ANTES DE QUE EL MUNDO ENTERO LANZE UNA OFENSIVA CONTRA LA ISLA PARADIS.
"CADA VEZ QUE EL ENEMIGO TE CAPTURA, ARRIESGAMOS NUESTRAS VIDAS PARA SALVARTE..."
NO IMPORTA CUANTAS PÉRDIDAS SUFRAMOS EN EL PROCESO...
MANGA STREAM .com DO NOT MIRROR!
RAGNAROK SCANLATION

RAGNAROK
SCANLATION

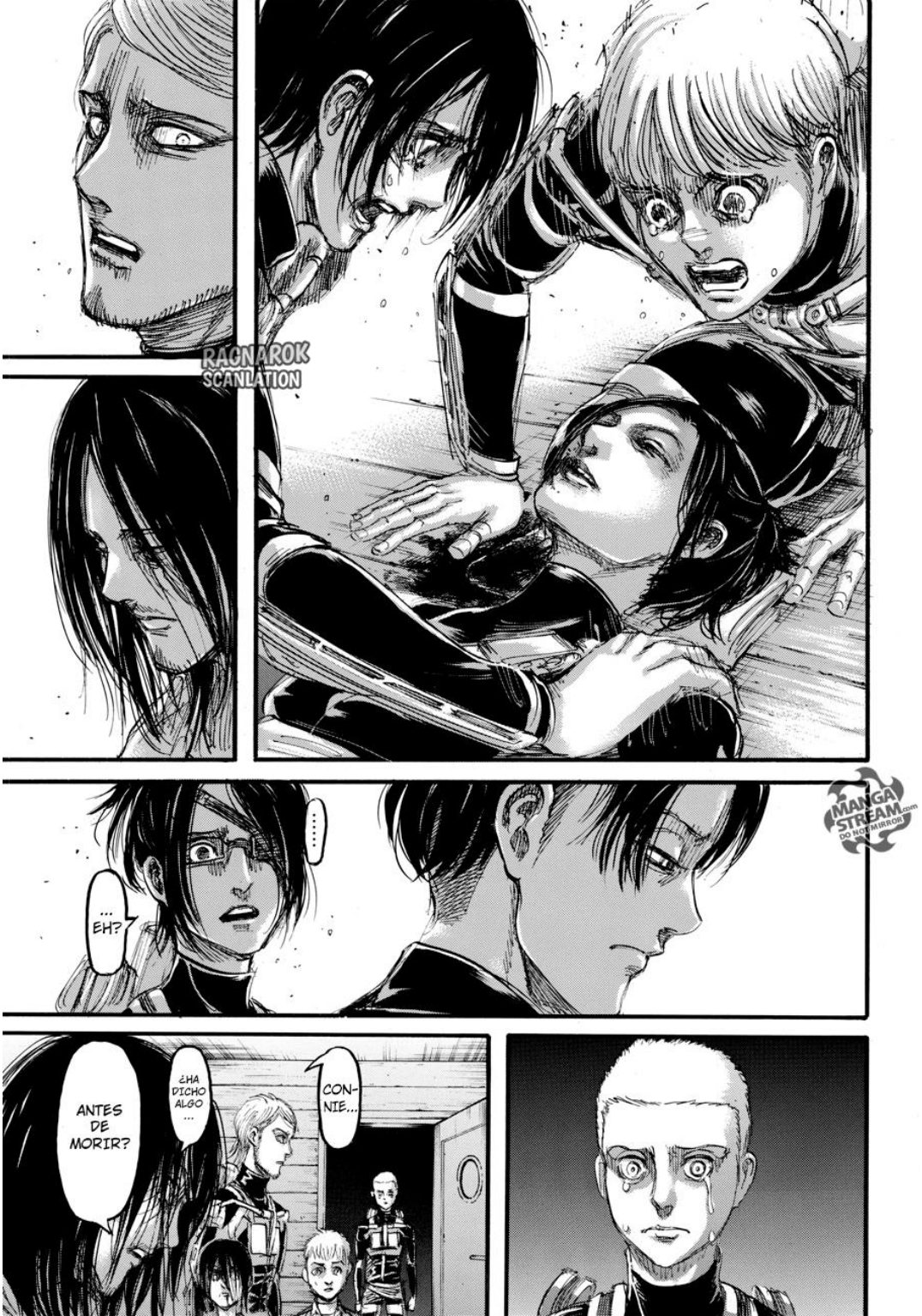
RAGNAROK SCANLATION
MANGA STREAM.com DO NOT MIRROR
.....
... EH?
CON-NIE...
¿HA DICHO ALGO ...
ANTES DE MORIR?

HA DICHO...
"CARNE".
RAGNAROK SCANLATION
EREN...
TE DAS CUENTA DE QUE SASHA HA MUERTO PORQUE METISTE AL ESCUADRÓN DE RECONOCIMIENTO EN ESTE LÍO... ¿VERDAD?
MANGA STREAM.com
DO NOT MIRROR

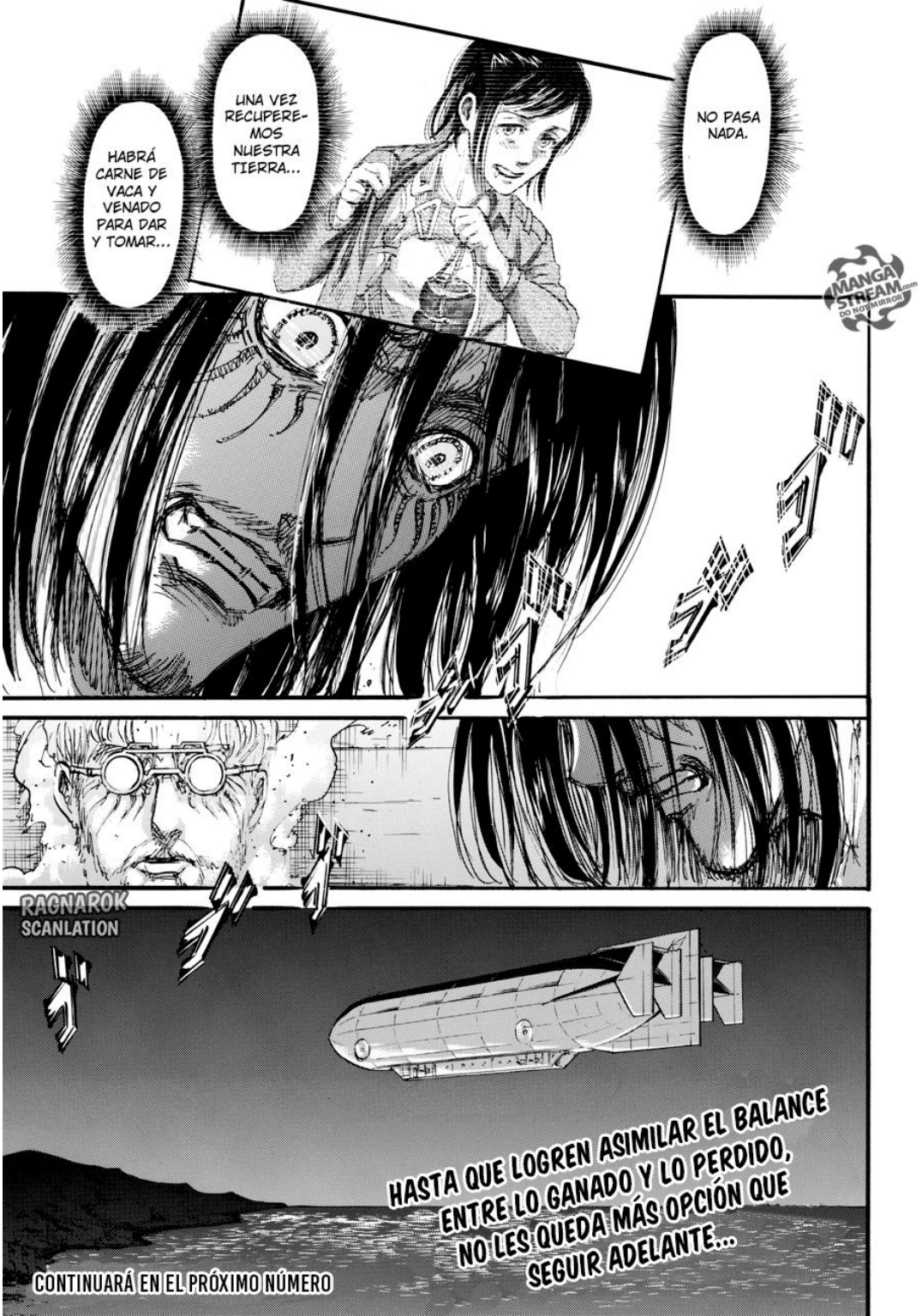
NO PASA NADA.
UNA VEZ RECUPEREMOS NUESTRA TIERRA...
HABRÁ CARNE DE VACA Y VENADO PARA DAR Y TOMAR...
MANGA STREAM .com
NO MIRRORS
RAGNAROK SCANLATION
HASTA QUE LOGREN ASIMILAR EL BALANCE ENTRE LO GANADO Y LO PERDIDO, NO LES QUEDA MÁS OPCIÓN QUE SEGUIR ADELANTE...
CONTINUARÁ EN EL PRÓXIMO NÚMERO

ATTACK
ON TITAN

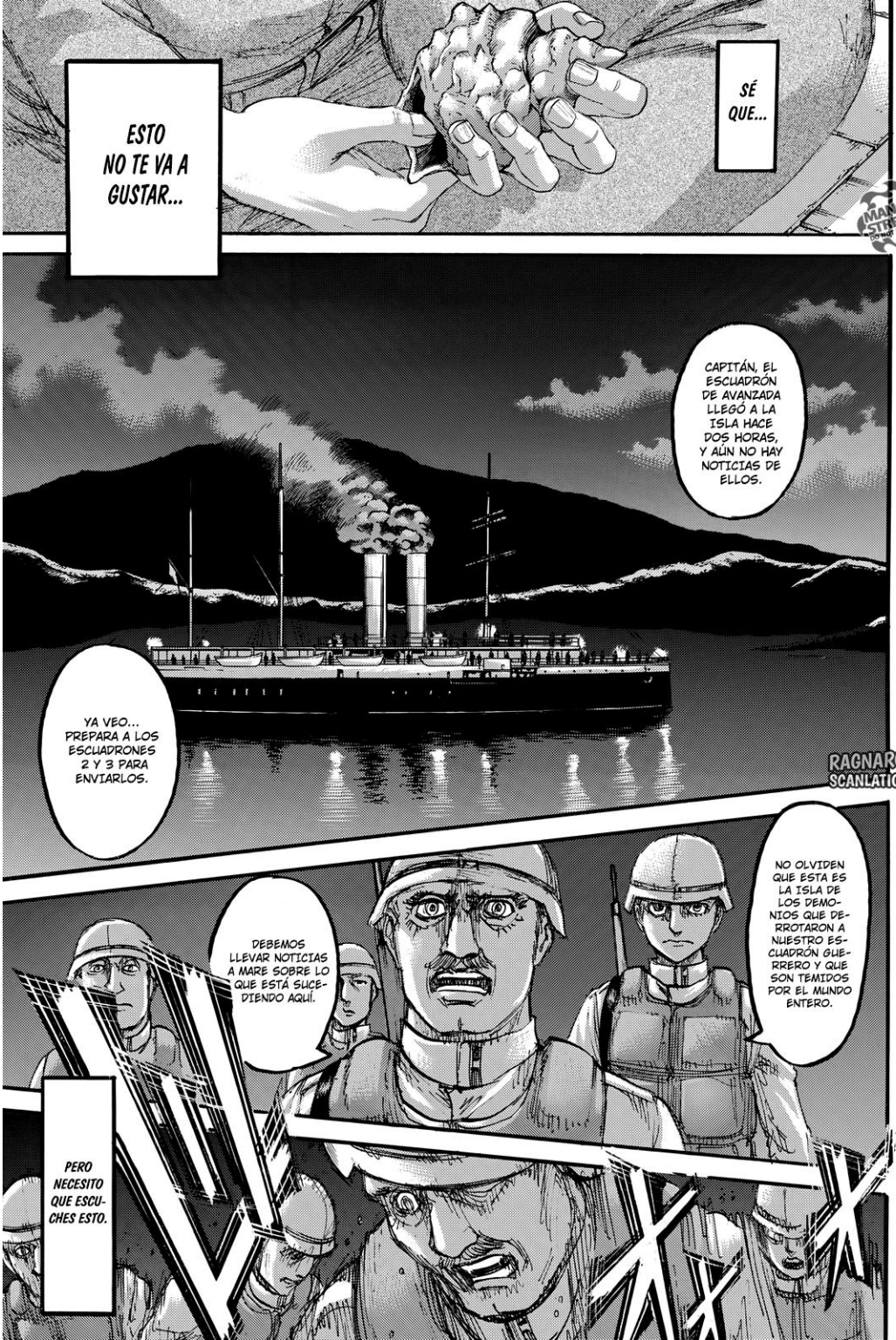
ESTO NO TE VA A GUSTAR...
SÉ QUE...
CAPITÁN, EL ESCUADRÓN DE AVANZADA LLEGÓ A LA ISLA HACE DOS HORAS, Y AÚN NO HAY NOTICIAS DE ELLOS.
YA VEO... PREPARA A LOS ESCUADRONES 2 Y 3 PARA ENVIARLOS.
NO OLVIDEN QUE ESTA ES LA ISLA DE LOS DEMONIOS QUE DERROTARON A NUESTRO ESCUADRÓN GUERRERO Y QUE SON TEMIDOS POR EL MUNDO ENTERO.
DEBEMOS LLEVAR NOTICIAS A MARE SOBRE LO QUE ESTÁ SUCEDIENDO AQUÍ.
PERO NECESITO QUE ESCUCHES ESTO.
MANGA STREAM
RAGNAROK SCANLATION

CAPÍTULO 106: VOLUNTARIOS MILITARES
HAJIME ISAYAMA
EN ESE MOMENTO, HACE TRES AÑOS...
ÉL RECUERDA LO QUE SUCEDIÓ ANTES DEL ATAQUE A MARE...
QUIZÁS AÚN ERA POSIBLE... CAMBIAR ALGO.
進撃の巨人
MANGA STREAM DO NOT REPRODUCE

ちあああああ
¡SUJÉ-
TENSE
EEEE!
...AH
RAGNAROK
SCANLATION
MANGA STREAM

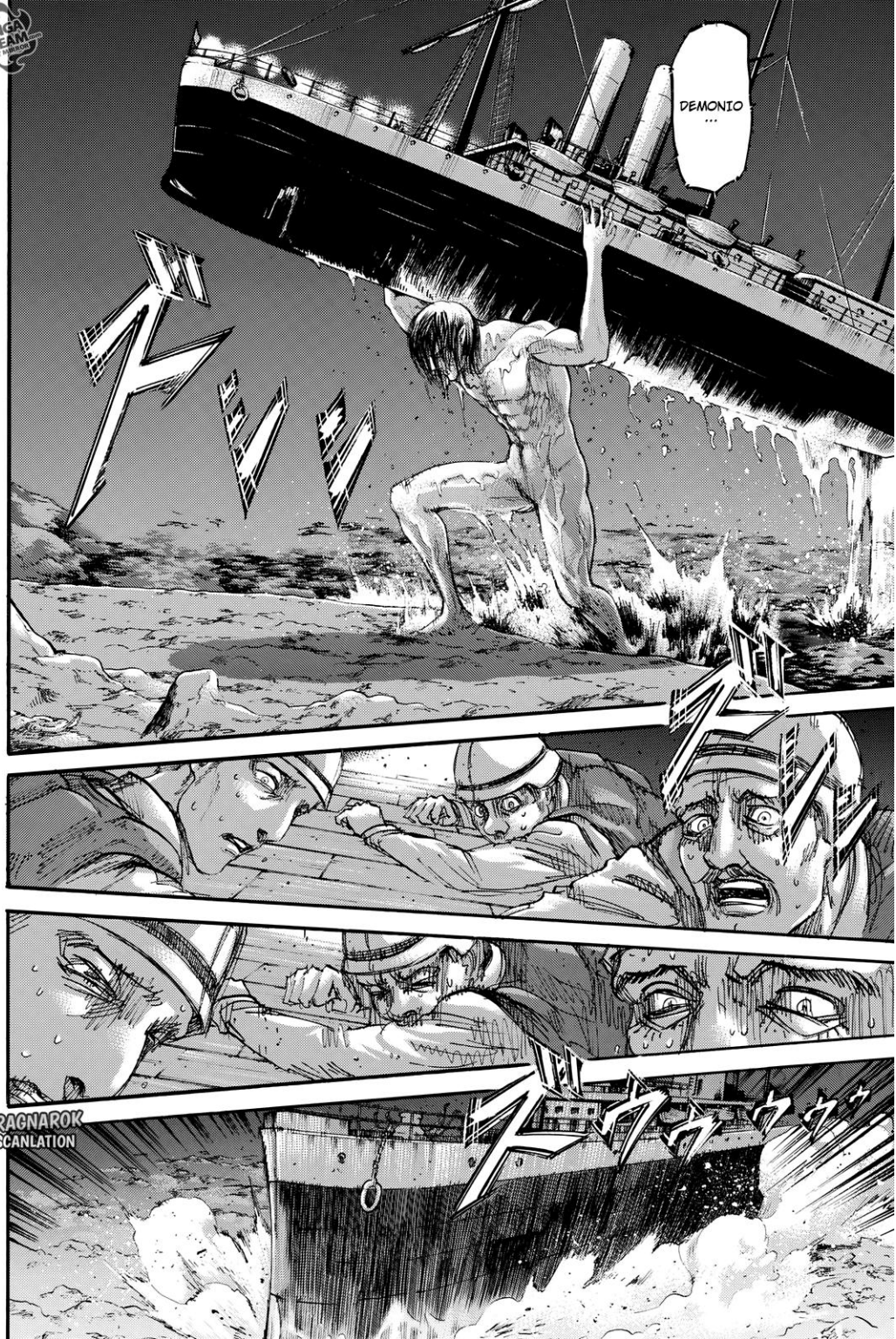
MANGA STREAM
DEMONIO
...
RAGNAROK
SCANLATION

¡SALUDOS, DAMAS Y CABALLEROS DE MARE!
¡BIENVENIDOS A LA ISLA PARADIS!
RAGNAROK SCANLATION
¡YO SOY HANGE!
¡HE VENIDO A DARLES LA BIENVENIDA, PASAJEROS QUE VINIERON DESDE MUY LEJOS A TRAVÉS DEL MAR PARA VISITAR NUESTRA ISLA!
¡DEBEN ESTAR AGOTADOS POR EL VIAJE! ¡POR FAVOR, VENGAN Y SÍRVANSE UN TÉ!

UR GH...
OTRO VISITANTE QUE VINO POCO ANTES QUE USTEDES!
¡YA NOS HEMOS HECHO BUENOS AMIGO DE NICOLO,
¡¿NO ES ASÍ, NICOLO?!

ESTÁ DICIENDO QUE NO DESEA PARTICIPAR EN TU PEQUEÑA ACTUACIÓN.
¡¿QUÉ?! ¡¿QUÉ ESTÁS DICIENDO, NICOLO?!
¡¡CAPITÁN!!
¡¡NO SE CONTENGAN POR MI BIEN, POR FAVOR, DISPAREN Y ENVÍEN A ESTOS DEMONIOS DE VUELTA AL INFIERNO!!

¡¡Y TAMPOCO TOMAREMOS ESA ORINA DE CERDO QUE USTEDES LLAMAN TÉ!!
¡¡MARE NO NEGOCIARÁ CON USTEDES, CRIATURAS DE SANGRE INMUNDA!!
¡¡ESCUCHEN BIEN, DEMONIOS!!
¡¡NICOLO!!

¡¿EN SERIO?!
¡¿SEGURO QUE QUIERES HABLARNOS ASÍ?!
¿NO PUEDES VER A ESE TITÁN PARADO JUSTO DETRÁS DE TI~?
¡¿REALMENTE CREES QUE PUEDAN ESCAPAR DE AQUÍ?!
MIER...
!!
¡¡NO NOS RENDIREMOS ANTE USTEDES, MONSTRUOS!!
¡¡ESTE ES NUESTRO SALUDO DE HARE!!
¡¡TSK...!!
MANGA STREAM
RAGNAROK SCANLATION

MANGA STREAM
DO NOT REPOST

RAGNAROK SCANLATION

HANGE,
GRACIAS POR TU CORTÉS INVITACIÓN.
HAY QUE TOMAR UN TÉ.
RAGNAROK SCANLATION
HACE MUCHO TIEMPO QUE QUIERO CONOCERTE, EREN.

MANGA STREAM
DO NOT REMOVE

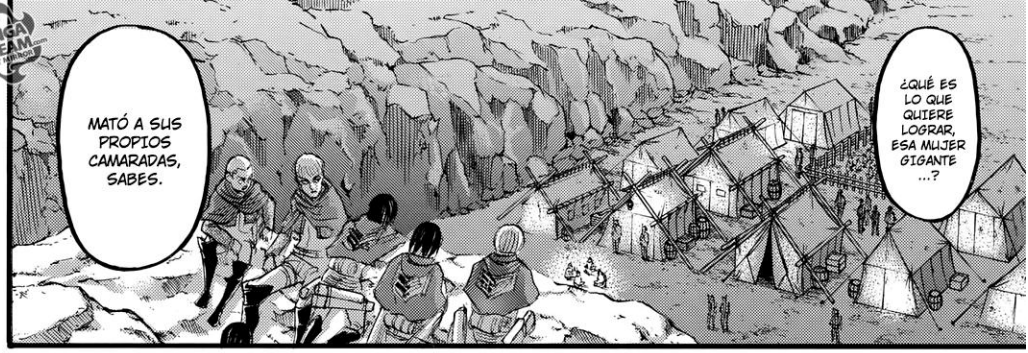

RAGNAROK
SCANLATION

RAGNAROK SCANLATION

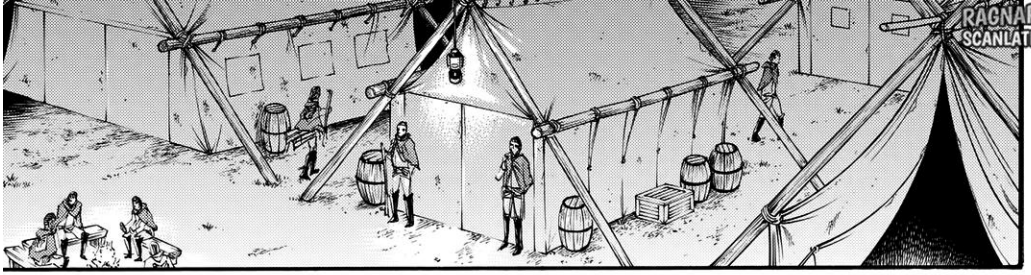

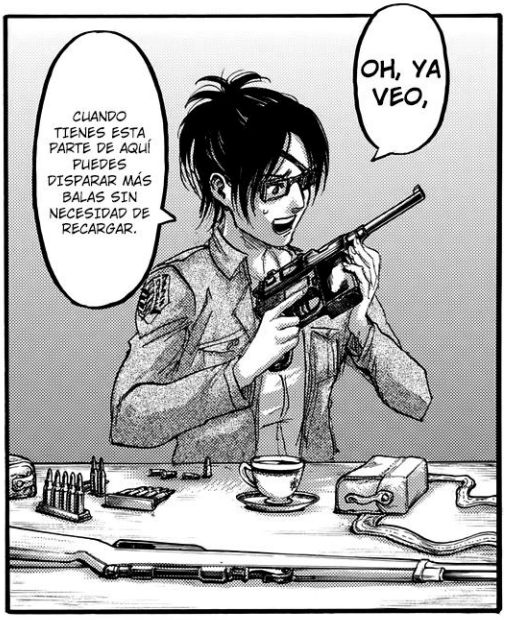

MANGA STREAM

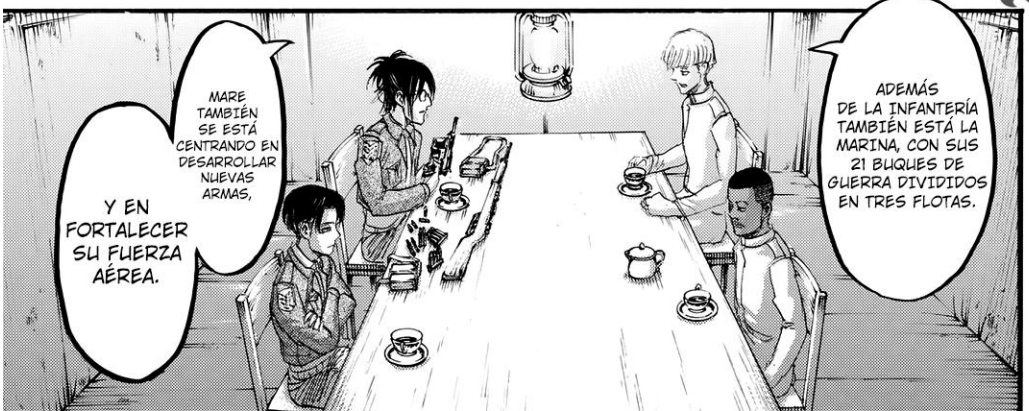

MANGA STREAM
DO NOT REMOVE

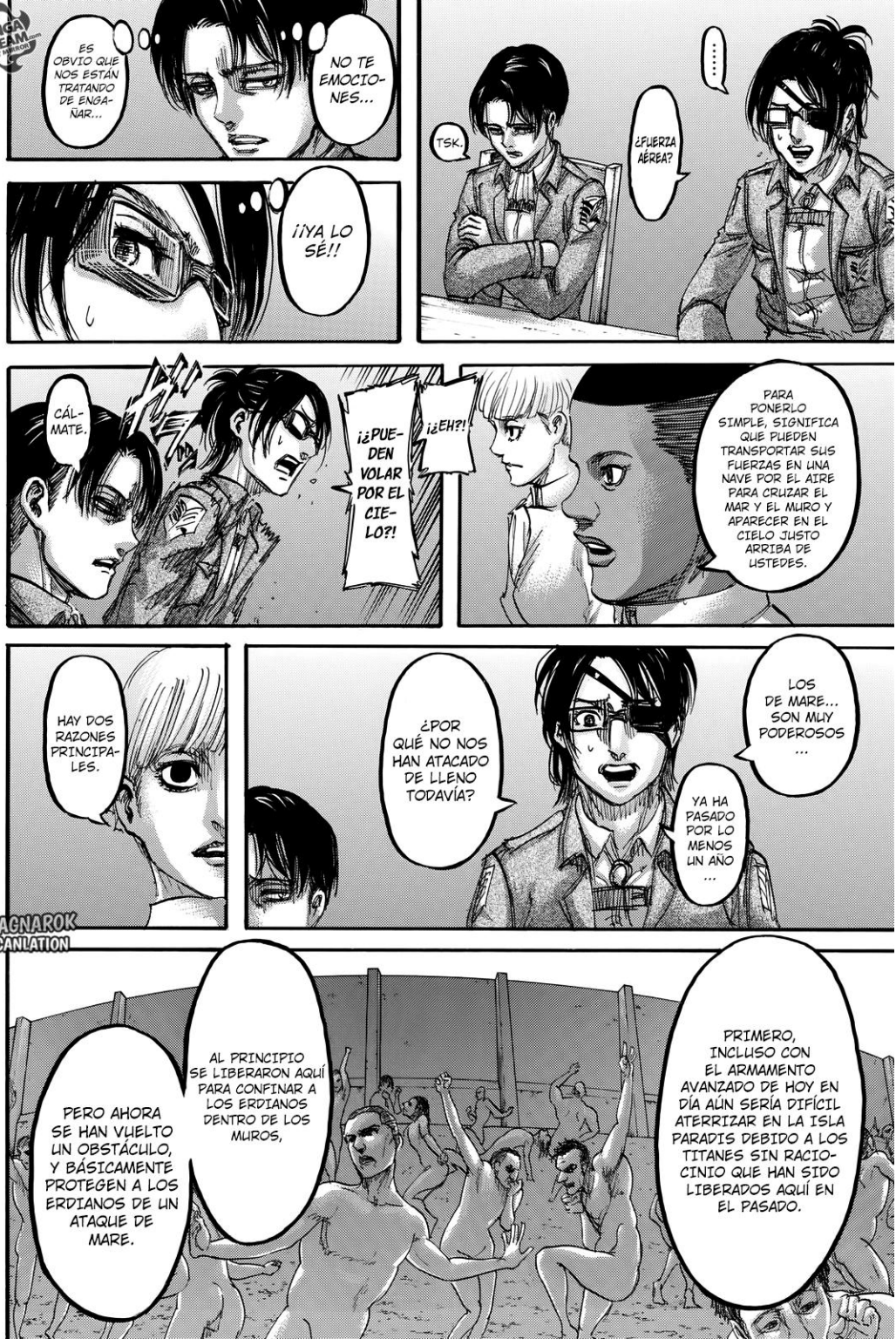

RAGNAROK
SCANLATION

EL HECHO DE QUE ESTEMOS MÁS ALLÁ DE LOS MUROS, SENTADOS Y BEBIENDO TÉ TRANQUILAMENTE, DEBE SIGNIFICAR...
PERO...
AMANECERÁ PRONTO, Y LOS TITANES VOLVERÁN A ESTAR EN ACTIVO.
ESO LE HABRÍA...
HECHO GRACIA.
ESO PARECE.
¿LOS HAN MATADO A TODOS,
¿NO ES ASÍ?
¿INTENTARÁS TRANSMITIRLES ESA INFORMACIÓN A LOS DE MARE?
¿Y SI ESE FUERA EL CASO?
NO, PARA NADA.
ES SOLO QUE ME PARECE INCREÍBLE.
SUPERA MIS EXPECTATIVAS
¿Y LA RAZÓN NÚMERO DOS?
.....
MANGA STREAM
RAGNAROK SCANLATION

MANGA STREAM
DO NOT MONETIZE

RAGNAROK
SCANLATION

RAGNAROK
SCANLATION

¡OH, HE ACERTADO! ¿VERDAD?

SABÍA QUE DEBÍAS TENER ALGUNA RAZÓN PARA HACER ALGO ASÍ CONTRA MARE.

MANGA STREAM

YO NO USARÍA...

LA PALABRA "ESPÍAS".

LOS DE MARE NOS HAN ARREBATADO NUESTRA PATRIA, Y NOS HAN OBLIGADO A LUCHAR EN SUS GUERRAS... ESTAMOS SOMETIDOS...

HABÍAMOS PERDIDO TODA ESPERANZA DE REBELARNOS.

HASTA QUE...

APARECIÓ ÉL, Y NOS MOSTRÓ OTRA OPCIÓN.

MANGA STREAM
DO NOT MIRROR

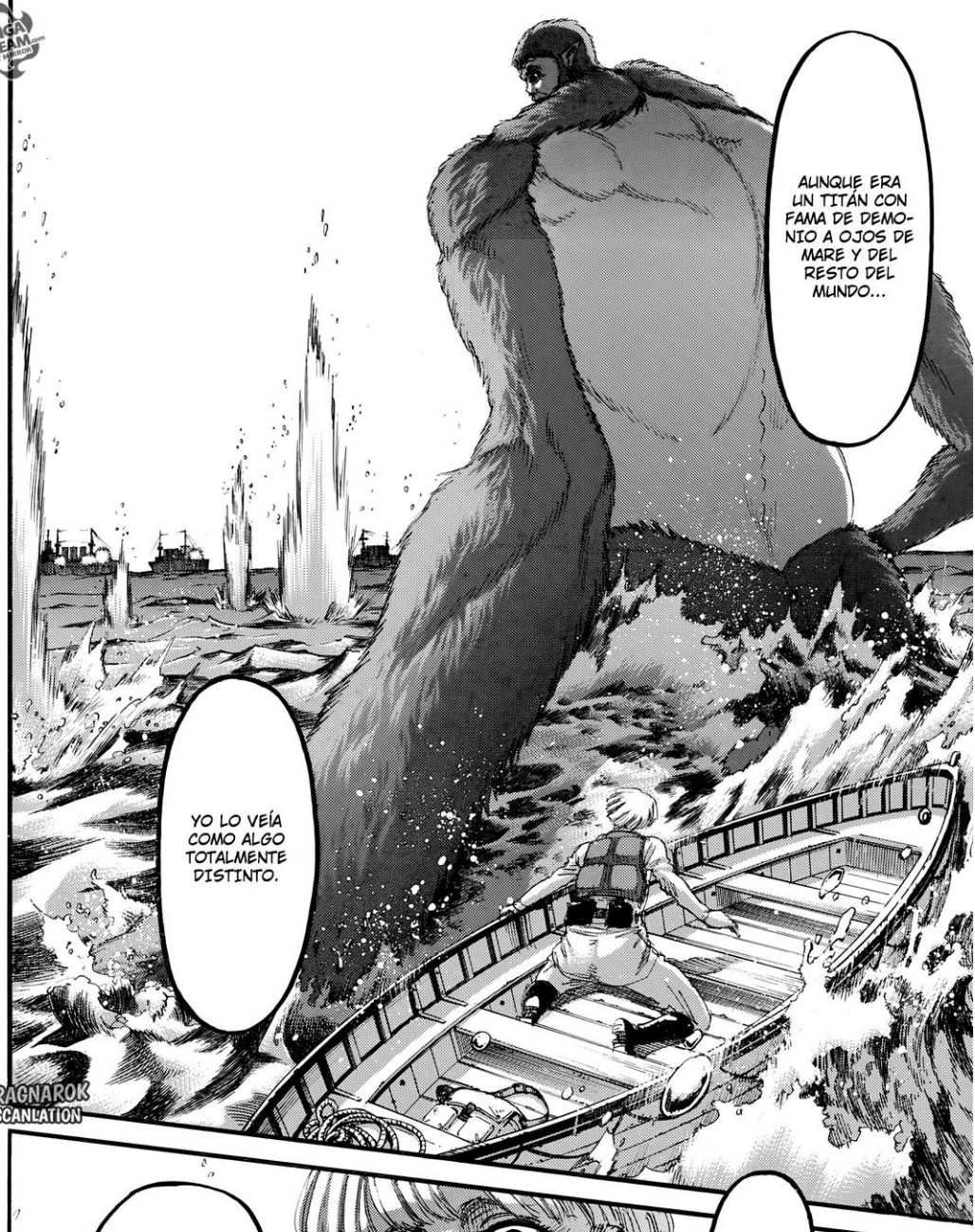

RAGNAROK SCANLATION

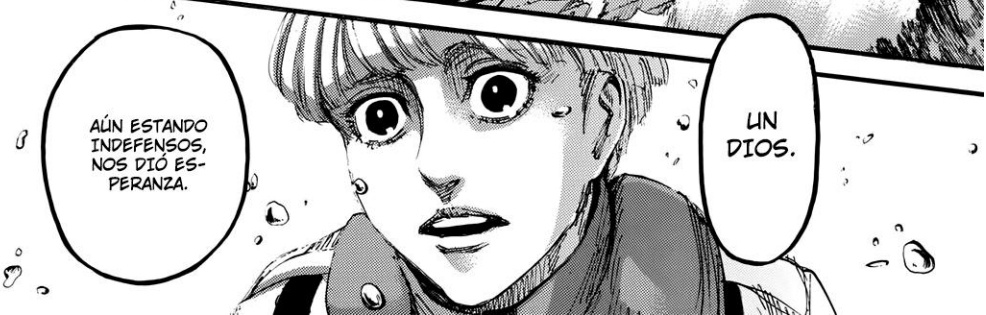

MANGA STREAM
RAGNAROK SCANLATION

MANGA STREAM
DO BOY MANGA

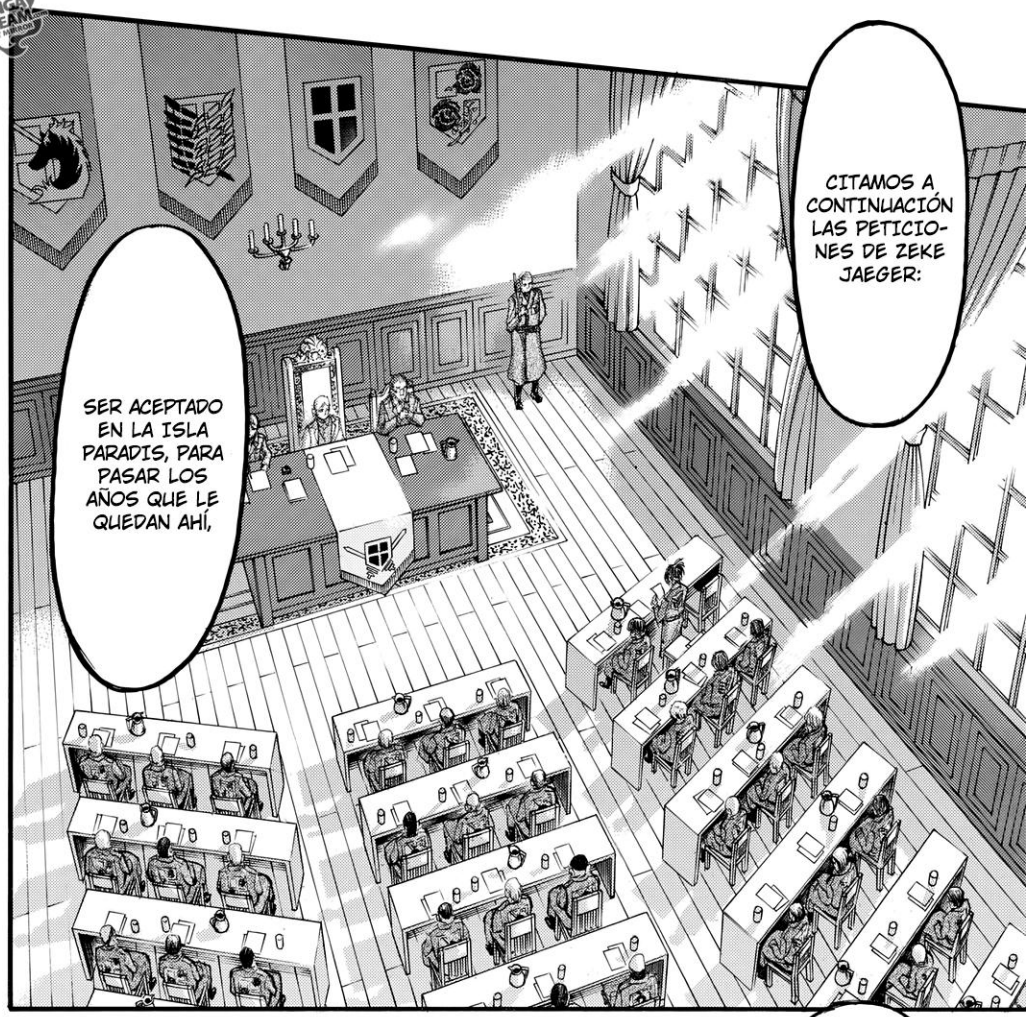

RAGNAROK
SCANLATION

A CAMBIO, NOS GARANTIZA LA SEGURIDAD DE LA ISLA.
PROMETE LA FACILITACIÓN DE NUEVAS ARMAS Y TECNOLOGÍA.
ACTUAR COMO INTERMEDIARIO ENTRE NOSOTROS Y POTENCIALES NACIONES ALIADAS,
Y APOYARNOS EN NUESTRA LUCHA CONTRA MARE, APORTANDO INFORMACIÓN, AYUDANDO A PLANEAR ESTRATEGIAS, ETCÉTERA.
MANGA STREAM
RAGNAROK SCANLATION

MANGA STREAM .com DO NOT HORROR

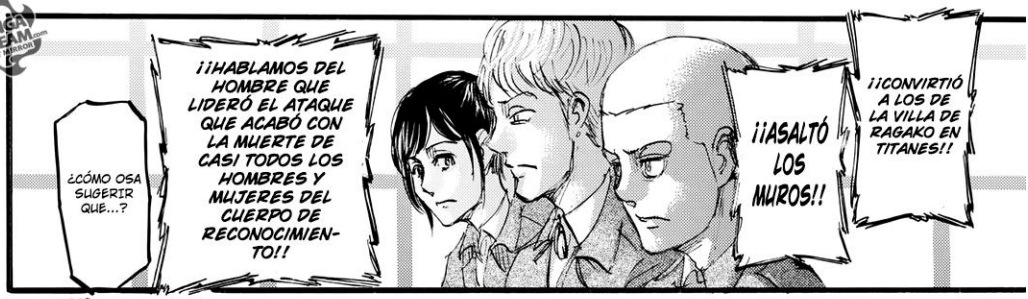

RAGNAROK SCANLATION

PARA QUE DICHO PLAN SE LLEVE A CABO, HACEN FALTA DOS COSAS.
EL TITÁN ORIGINAL,
Y UN TITÁN CON SANGRE REAL.
CON ESAS DOS COSAS A MANO, PODRÍAMOS SALVAR AL MUNDO.
SIN EMBARGO,
SOLO AHONDARÁ EN LOS DETALLES DEL PLAN SI SE CUMPLEN SUS CONDICIONES...
RAGNAROK SCANLATION
NO PUEDO SOPORTAR OÍR ESTO.
¿ACASO NOS TOMAN POR TONTOS?
ÉL...
DICE LA VERDAD
MANGA STREAM

ACABO DE ACORDARME DE ALGO.
LA ÚNICA VEZ QUE FUI CAPAZ DE USAR EL PODER DEL TITÁN ORIGINAL,
FUE CUANDO ENTRÉ EN CONTACTO CON UN TITÁN CON SANGRE REAL.

ESE TITÁN TENÍA LA MISMA CARA QUE UNA PERSONA QUE APARECÍA EN UNA FOTOGRAFÍA QUE MI PADRE CONSERVABA.
SU NOMBRE ERA DINA FRITZ. ERA ELLA, SIN DUDA.
ESE DÍA, DE PURA CASUALIDAD, TOQUÉ A DINA FRITZ, QUE DEAMBULABA POR AHÍ COMO UN TITÁN SIN CONSCIENCIA, Y GRACIAS A ESO,
PUDE EVITAR MORIR DEVORADO.

ASÍ PUES, GRACIAS A ZEKE, EL HIJO DE DINA, LAS COSAS AL FIN ESTÁN CLARAS.
EL ÚNICO MODO DE IR CONTRA EL "JURAMENTO DE RENUNCIAR A LA GUERRA",
LA ÚNICA ESPERANZA QUE NOS QUEDA A LOS ERDIANOS,
RAGNAROK SCANLATION
ES REUNIR LO QUE NECESITAMOS PARA EJECUTAR EL PLAN QUE APLASTARÁ LA TIERRA,
BAJO EL PESO DE LAS PISADAS DE CIENTOS DE TITANES QUE YACEN INACTIVOS DENTRO DE LOS MUROS.
MANGA STREAM

MOCOSO...
¿POR QUÉ NO NOS HAS DICHO ESTO HASTA AHORA?
EREN...
PORQUE ESTABA PREOCUPADO POR HISTORIA.
ME PREOCUPABA QUE, POR ESTA INFORMACIÓN SIN CONFIRMAR, PUDIESE ACABAR CONVERTIDA...
EN UN TITÁN, POR LA FUERZA.
QUE ZEKE TENGA ESTE "PLAN SECRETO" TIENE SENTIDO.
COINCIDO EN QUE FUE UNA DECISIÓN PRECIPITADA.
PERO... SI ESTO ES VERDAD,
ENTONCES...
...YA HABLAREMOS DESPUÉS DE ESTO.
¡¿ESTÁN LOCOS?!
¡¿PRETENDES DECIRNOS QUE ESTÁN DISPUESTOS A CONFIAR EN ESTA GENTE?!
MANGA STREAM
RAGNAROK SCANLATION

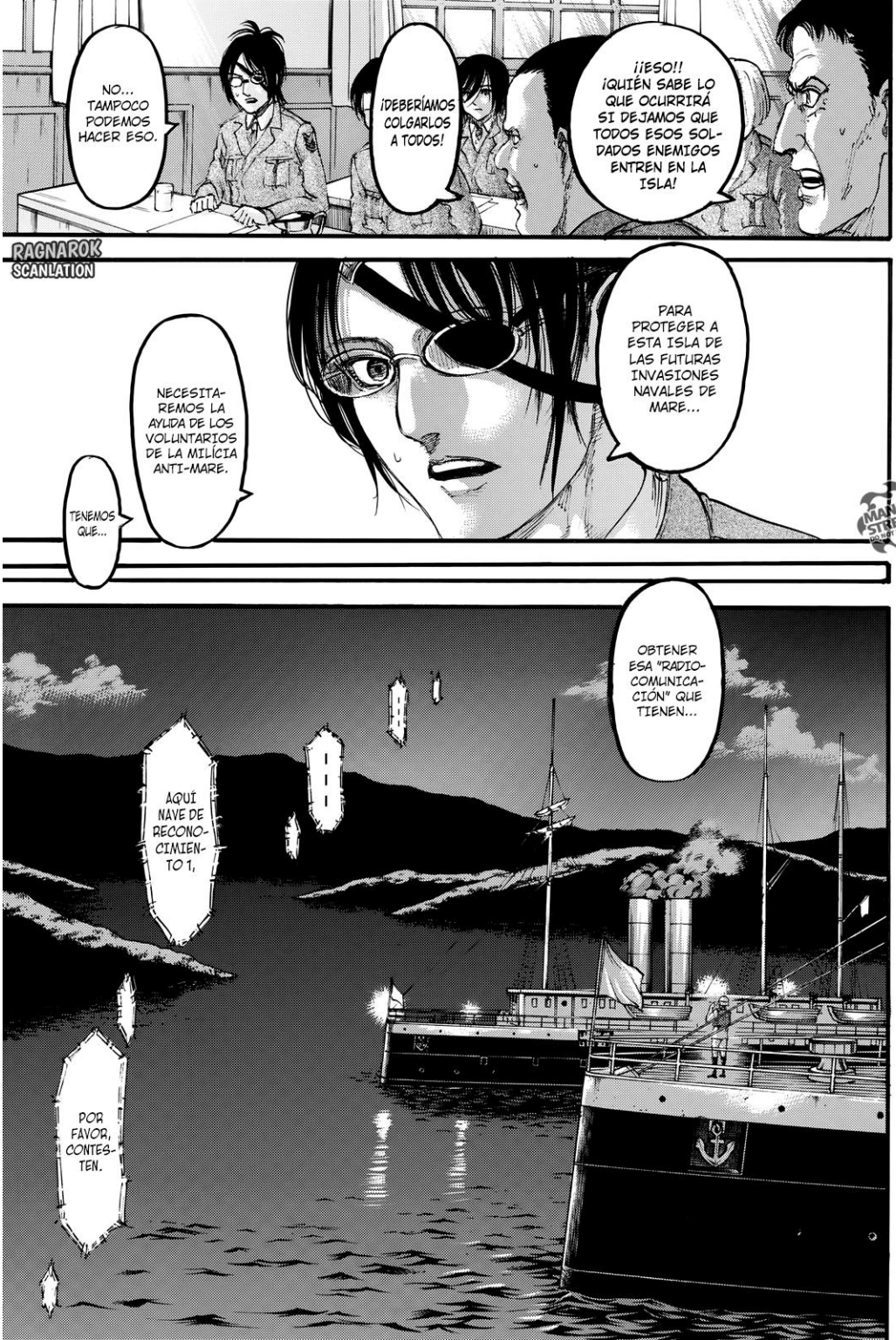
NO... TAMPOCO PODEMOS HACER ESO.
¡DEBERÍAMOS COLGARLOS A TODOS!
¡¡ESO!! ¡QUIÉN SABE LO QUE OCURRIRÁ SI DEJAMOS QUE TODOS ESOS SOLDADOS ENEMIGOS ENTREN EN LA ISLA!
RAGNAROK SCANLATION
TENEMOS QUE...
NECESITAREMOS LA AYUDA DE LOS VOLUNTARIOS DE LA MILÍCIA ANTI-MARE.
PARA PROTEGER A ESTA ISLA DE LAS FUTURAS INVASIONES NAVALES DE MARE...
MANGA STREAM
OBTENER ESA "RADIOCOMUNICACIÓN" QUE TIENEN...
AQUÍ NAVE DE RECONOCIMIENTO 1,
POR FAVOR, CONTESTEN.

¡¡AQUÍ LA NAVE DE RECONOCI-MIENTO 2!!
GRACIAS A DIOS... NUESTRO BARCO HA QUEDADO VARADO. NECESITA-MOS UN RESCATE ...

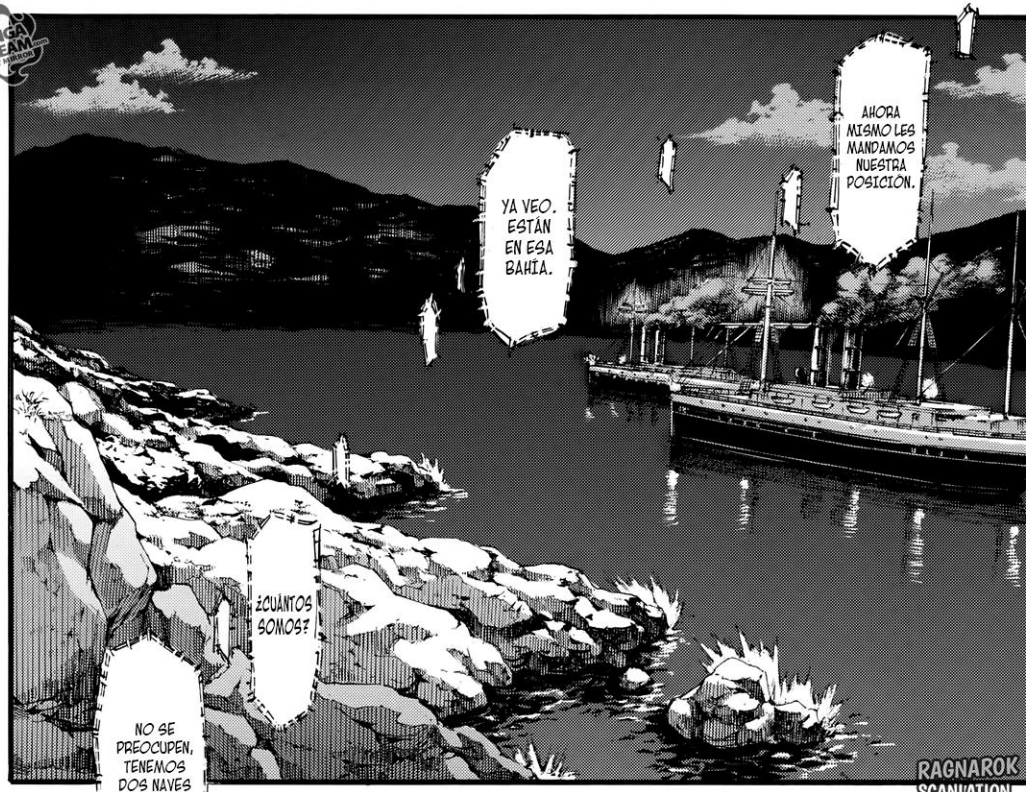
AHORA MISMO LES MANDAMOS NUESTRA POSICION.
YA VEO. ESTÁN EN ESA BAHÍA.
¿CUÁNTOS SOMOS?
NO SE PREOCUPEN, TENEMOS DOS NAVES DE RECONO-CIMIENTO EN CAMINO.
RAGNAROK SCANLATION

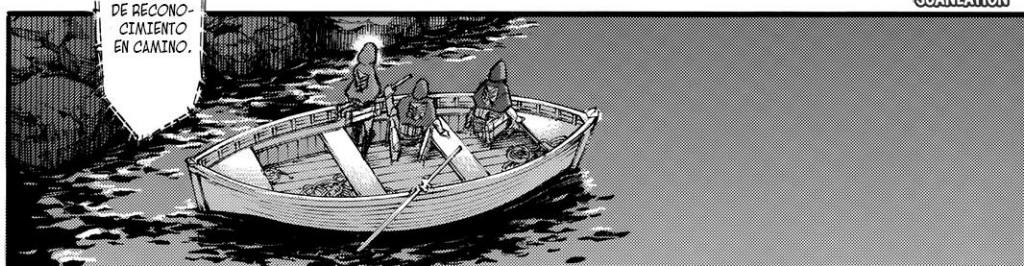

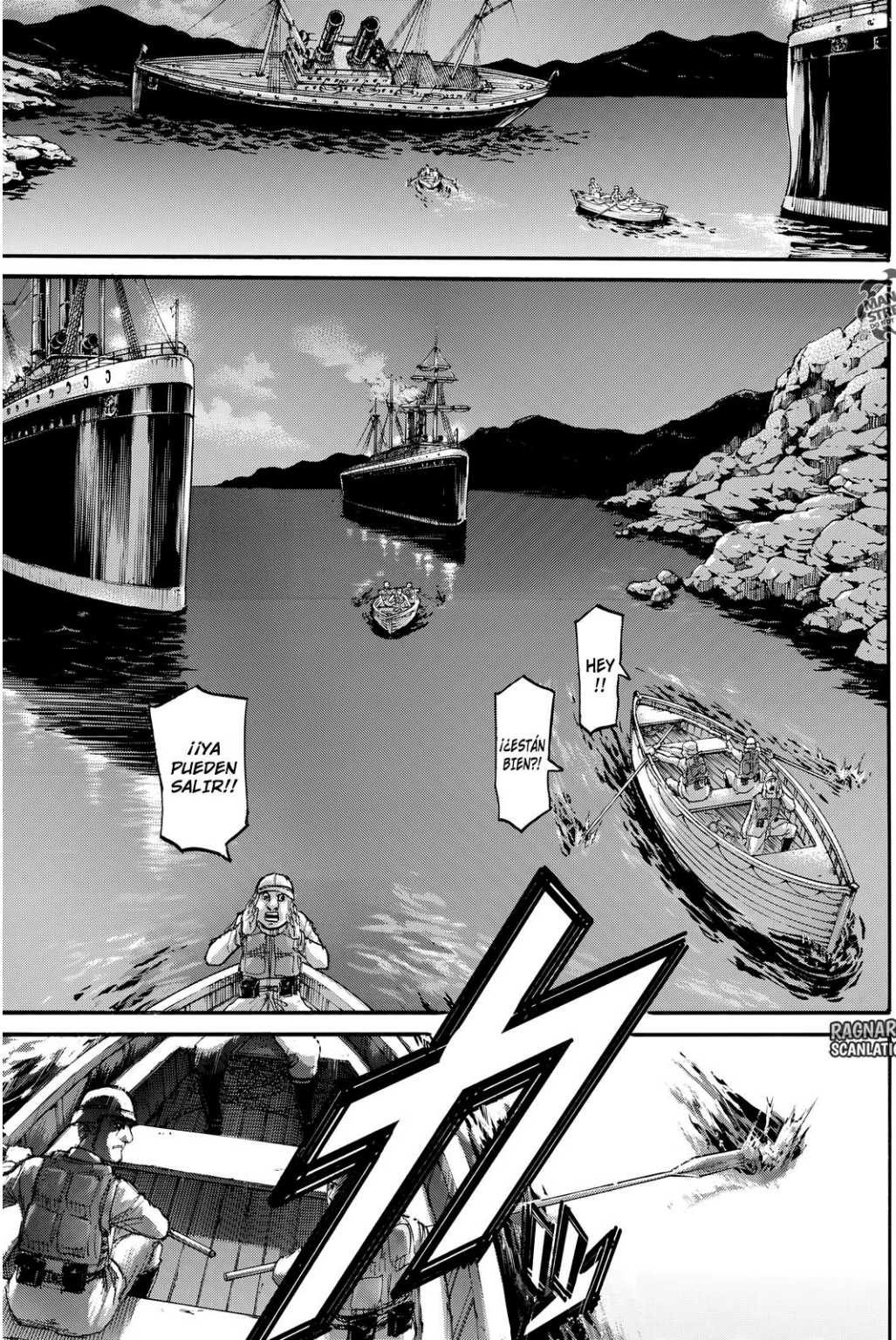

MANGA STREAM
RAGNAROK SCANLATION

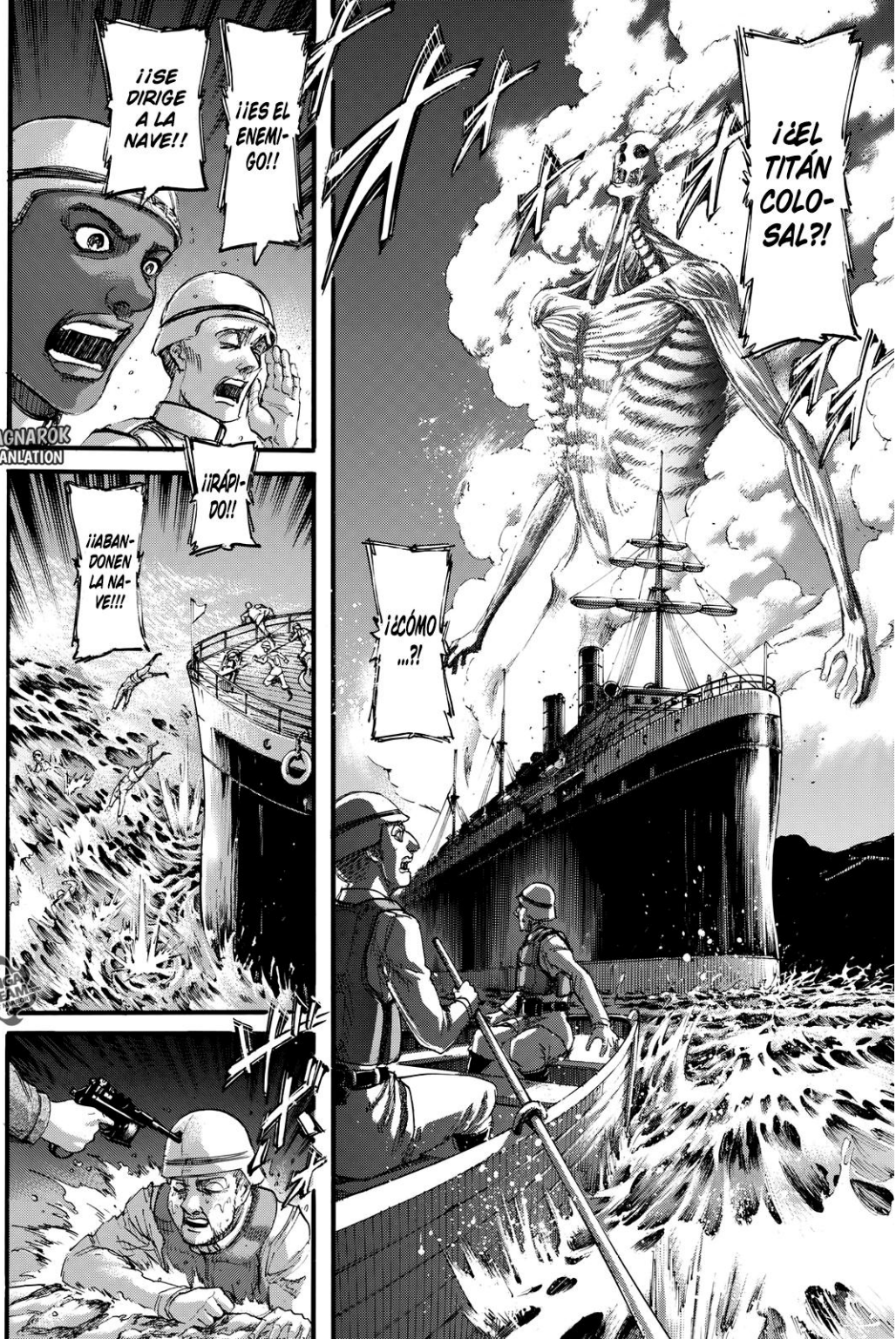

RAGNAROK SCANLATION
MANGA STREAM

LES HEMOS PREPARADO TODA UNA CÁLIDA BIENVENIDA.
¿QUÉ TAL UNA COPA DE ORINA DE CERDO, PARA EMPEZAR?
BIENVENIDOS A LA SUCIA ISLA DE LOS SUCIOS DEMONIOS.
PUEDEN NEGARSE, DESDE LUEGO.
PERO NO TENDRÁN PERMISO PARA PONER UN SOLO PIE EN LA ISLA.
Y TENDRÁN QUE VOLVER NADANDO AL LUGAR DE DONDE VIENEN.
POR AQUEL ENTONCES,
ME GUSTABA.
RAGNAROK SCANLATION
MANGA STREAM

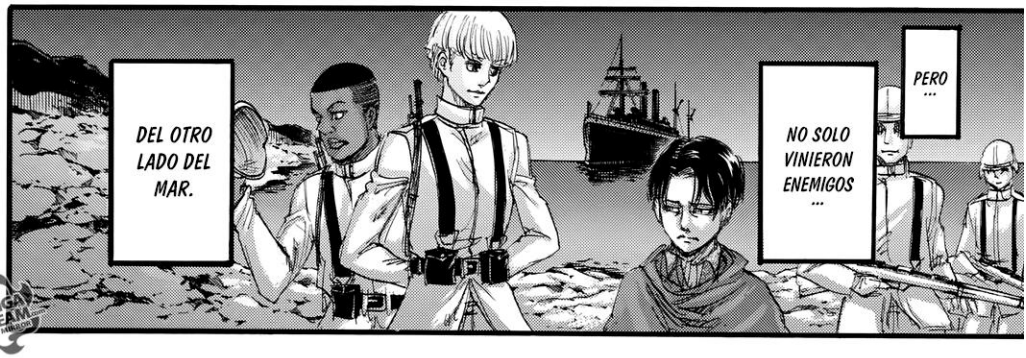

MANGA STREAM
DO NOT HARDSUB

RAGNAROK SCANLATION

NO ES COMIDA.
ES ...
UN SITIO EN EL QUE SE PUEDEN ANCLAR BARCOS CON SEGURIDAD
!
YA VEO ...
¡PODRÍAMOS USAR LOS BARCOS QUE HEMOS CAPTURADOS PARA HACER INTERCAMBIOS CON OTROS PAÍSES ATRAVESANDO EL OCÉANO!
¡ASÍ ES, COMANDANTE HANGE!
¡EL PUERTO NOS AYUDARÁ A INTERACTUAR CON EL RESTO DEL MUNDO!
¡ES INCREÍBLE, ONYANKOPON!
PERO ENTONCES, ¿DÓNDE JUGARÁN LOS NIÑOS?
CREO QUE UN BALNEARIO SERÍA MEJOR.
POR CIERTO, ¿POR QUÉ TIENES LA PIEL TAN OSCURA, ONYANKOPON?
BUENO, VERÁS, EL QUE NOS CREÓ,
DEBIÓ PENSAR QUE SERÍA MÁS INTERESANTE SI HUBIESE GENTE DE TODO TIPO.
LA GENTE DE YMIR, QUE SE PUEDE CONVERTIR EN TITANES, SON OTRO EJEMPLO.
TODOS EXISTIMOS PORQUE SE NOS QUISO TALY COMO SOMOS.
.....
¿Y QUIÉN NOS CREÓ?

EL MISMO QUE LE OTORGÓ A YMIR SU PODER.
EN OTRAS PALABRAS... DIOS.
RAGNAROK SCANLATION
ASÍ LO CREEN ALGUNOS.
LA GENTE ÉS LIBRE DE CREER EN LO QUE QUIERA, ¿NO?
MANGA STREAM
EL MUNDO ERA UN SITIO COMPLICADO.
Y HABÍA MUCHAS COSAS QUE DESCONO-CÍAMOS.
¿QUÉ CLASE DE COCINA ÉS ESTA?
¿ESTO... SE PUEDE COMER?

¿NUNCA HAN COMIDO MARISCOS?
NICOLO ES UN EXPERTO EN COCINA DE MARE.
¿POR QUÉ TENGO QUE COCINAR PARA ESTA GENTE...?
SI NO LES GUSTA, NO LA COMAN, ESCORIAS ERDIANAS.
SEGURO QUE NI SIQUIERA PUEDEN...
¡¡SEÑOR NICOLO!!
¡¡ERES UN CHEF INCREÍ-BLE!!
HEY !!
¡¡ESO NO ES JUSTO, SASHA!!
¡GUHA, QUE RICOO OOOO OOO!
¡¡HAY SUFICIEN-TE PARA TODOS, ASÍ QUE TÓMENSE SU TIEM-PO!!
ES LA PRI-MERA VEZ QUE COMO ALGO TAN RICO.
PUES SÍ QUE COMES FATAL, ¿NO...?

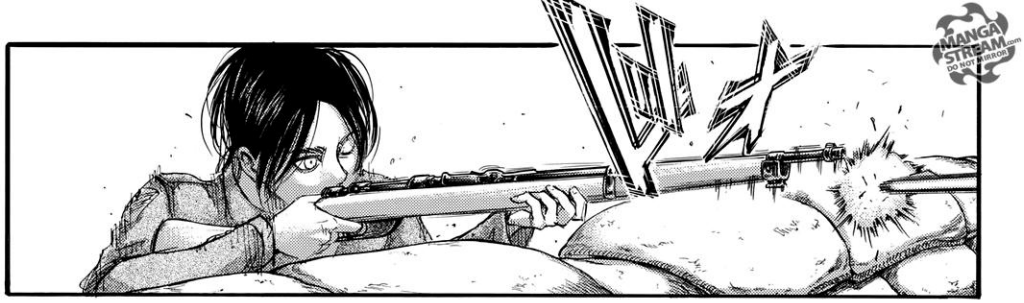

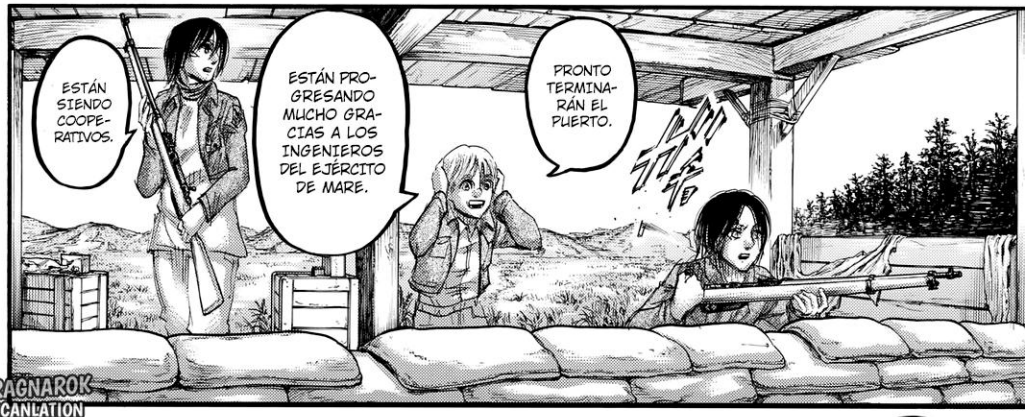

RAGNAROK SCANLATION

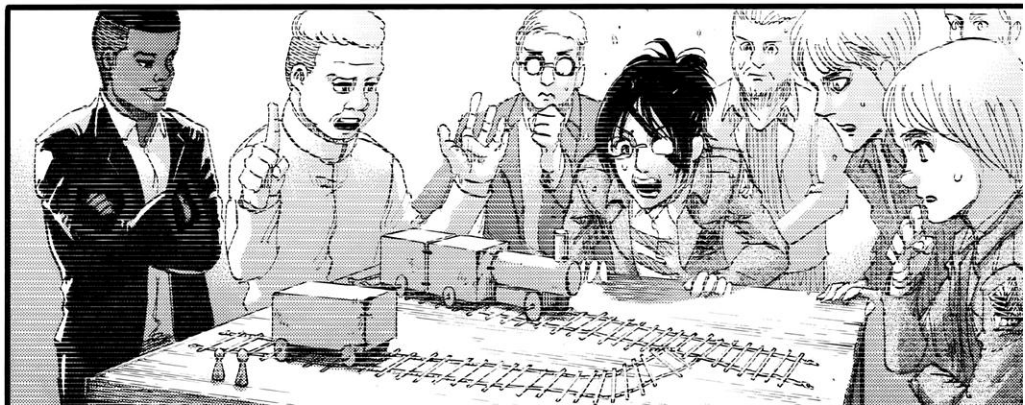

SEGURO QUE PODEMOS ENTENDERNOS.
RAGNAROK SCANLATION
ARMIN
¿HAS VISTO ALGO INTERESANTE EN LOS RECUERDOS DE BERTHOLDT?
UMM... NO.
NADA QUE NOS PUEDA SER ÚTIL.
SE NOS ACABA EL TIEMPO.
A ZEKE APENAS LE QUEDAN TRES AÑOS DE VIDA.
UMM...
YA LO SÉ, PERO...

ME PREGUNTO SI CONTINUAR CON EL PLAN DE JELENA Y LOS OTROS SERÁ LO CORRECTO O NO...
ASÍ SOLO LOGRAREMOS QUE EL MUNDO VIVA EN UN MIEDO CONSTANTE.
¿NO HABRÁ NINGÚN OTRO MODO DE GARANTIZAR LA SEGURIDAD DE LOS ERDIANOS QUE NO IMPLIQUE AMANEZAR AL MUNDO CON APLASTARLO TODO?
¿HAY ALGÚN PROBLEMA?
¿MALENTENDIDO?
SI LOGRÁSEMOS CLARIFICAR ESTE MALENTENDIDO...
EN CUANTO EL PUERTO ESTÉ TERMINADO, PODREMOS REUNIRNOS Y NEGOCIAR CON ELLOS Y EL RESTO DEL MUNDO.
¿NO PODRÍAMOS INTENTAR NEGOCIAR CON ELLOS PRIMERO?
Y NO ES QUE SE EQUIVOQUEN, ¿NO CREES?
... PARA EL RESTO DEL MUNDO, SOLO SOMOS MONSTRUOS QUE SE CONVIERTEN EN TITANES.
LES DEMOSTRAREMOS QUE NO HAY NADA QUE TEMER ...
¿QUÉ MALENTENDIDO?
MANGA STREAM
RAGNAROK SCANLATION

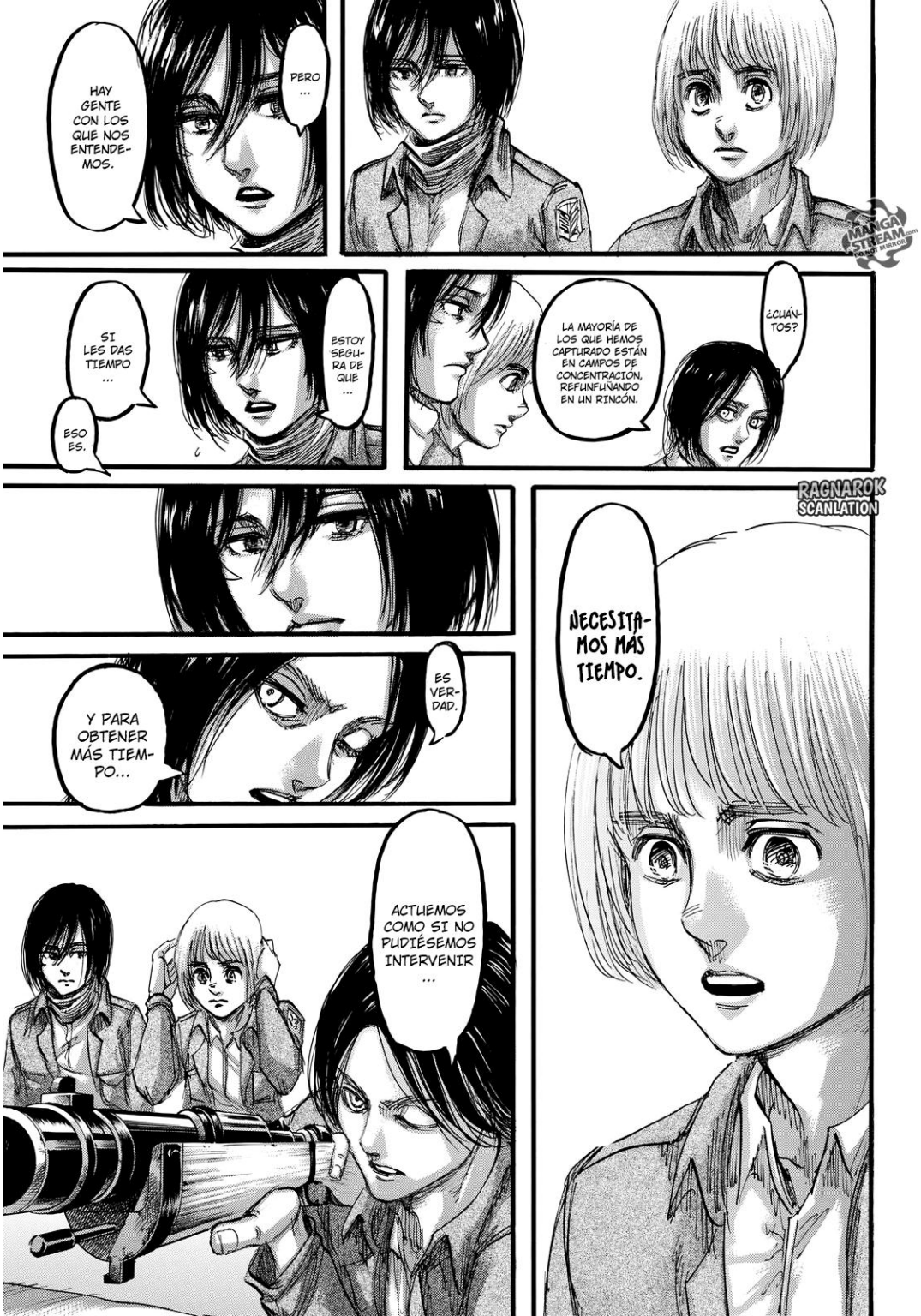
HAY GENTE CON LOS QUE NOS ENTENDEMOS.
PERO...
SI LES DAS TIEMPO...
ESTOY SEGURA DE QUE...
ESO ES.
¿CLIÁNTOS?
LA MAYORÍA DE LOS QUE HEMOS CAPTURADO ESTÁN EN CAMPOS DE CONCENTRACIÓN, REFUNFUÑANDO EN UN RINCÓN.
ES VERDAD.
Y PARA OBTENER MÁS TIEMPO...
ACTUEMOS COMO SI NO PUDIÉSEMOS INTERVENIR...
NECESITAMOS MÁS TIEMPO.
RAGNAROK SCANLATION

SOLO DIGO ...
QUE QUIZÁS ...
HAYA OTRA MANERA...
MANGA STREAM
RAGNAROK SCANLATION

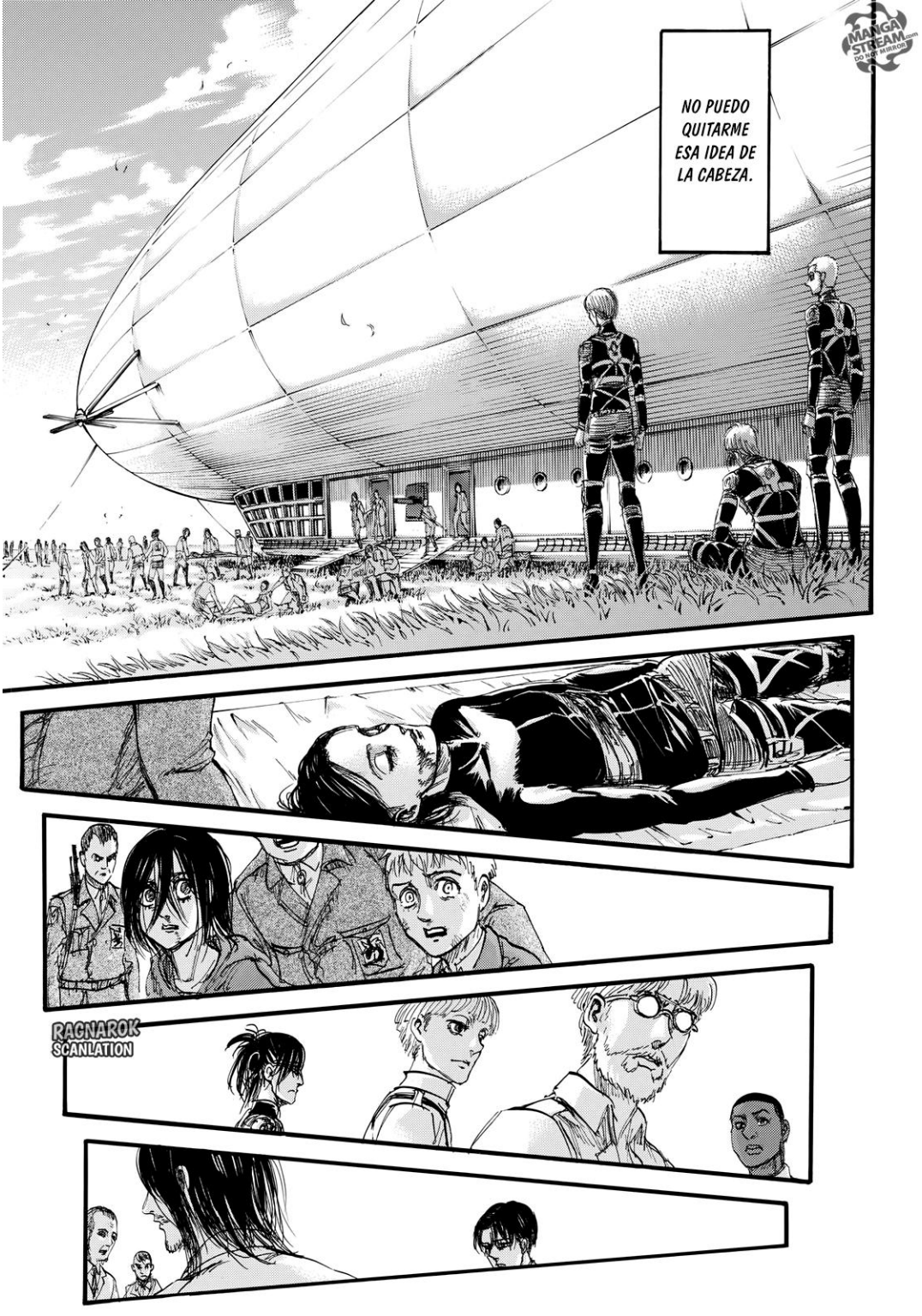
NO PUEDO QUITARME ESA IDEA DE LA CABEZA.
MANGA STREAM
RAGNAROK SCANLATION

MANGA STREAM

RAGNAROK SCANLATION

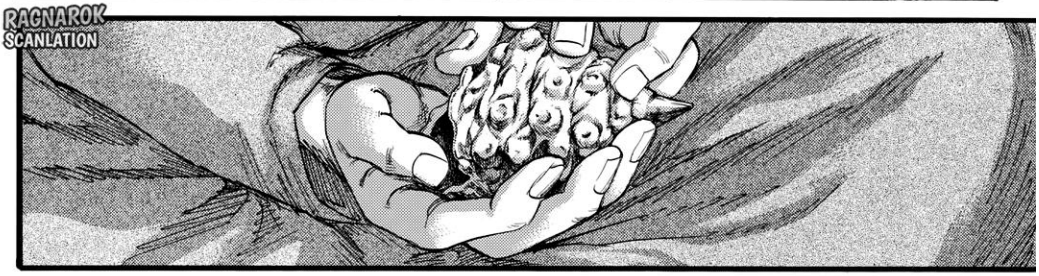

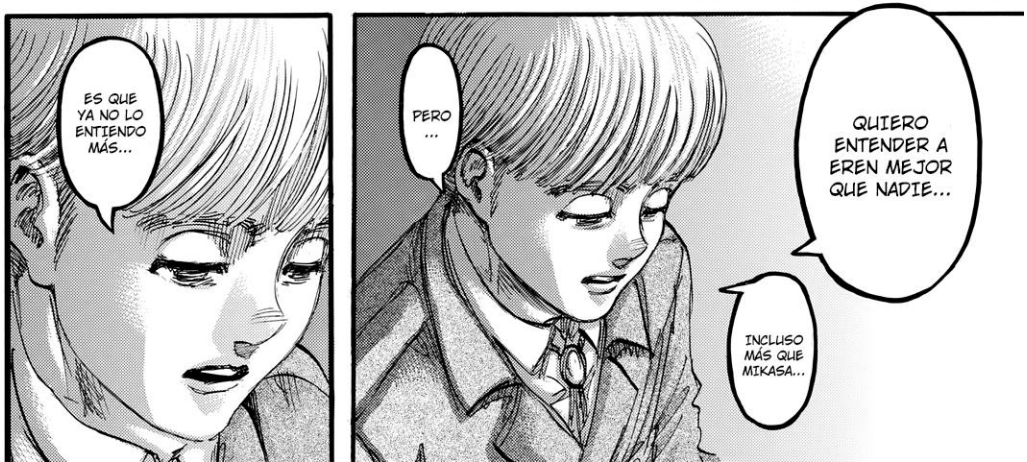

EREN IBA A LLEVAR A CABO SU PLAN, CON O SIN NUESTRA AYUDA.
TANTO SÍ ACCEDÍAMOS,
COMO SI NOS NEGÁBAMOS,
FUE UNA DECISIÓN TERRIBLE PARA NOSOTROS.

DE REPENTE, MUCHA GENTE HABÍA MUERTO.
NO SE SALVÓ NADIE. NI SOLDADOS, NI LOS BARCOS DE GUERRA, NI LOS CIVILES...
SALIMOS DE LA NADA, Y SE LO ARREBATAMOS TODO... TAL Y COMO NOS PASÓ A NOSOTROS HACE YA TANTOS AÑOS.
RAGNAROK SCANLATION

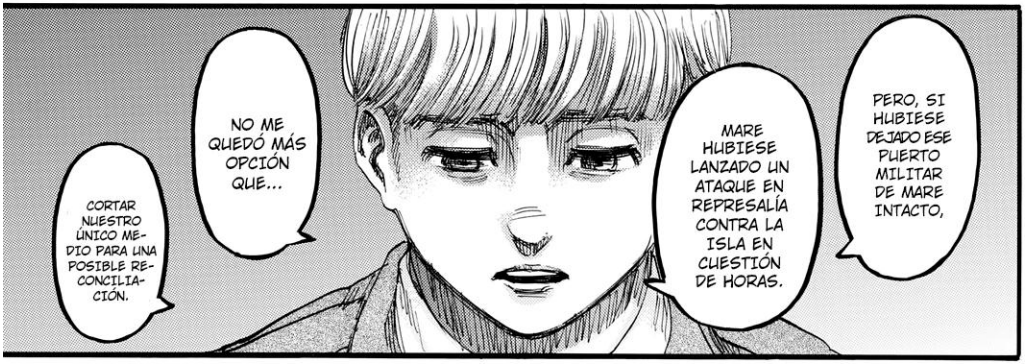
PERO, SI HUBIESE DEJADO ESE PUERTO MILITAR DE MARE INTACTO,
MARE HUBIESE LANZADO UN ATAQUE EN REPRESALÍA CONTRA LA ISLA EN CUESTIÓN DE HORAS.
NO ME QUEDÓ MÁS OPCIÓN QUE...
CORTAR NUESTRO ÚNICO MEDIO PARA UNA POSIBLE RECONCILIACIÓN.

TAL Y COMO LO HICIERON USTDES ...
AQUEL DÍA...
MANGA STREAM

RAGNAROK
SCANLATION

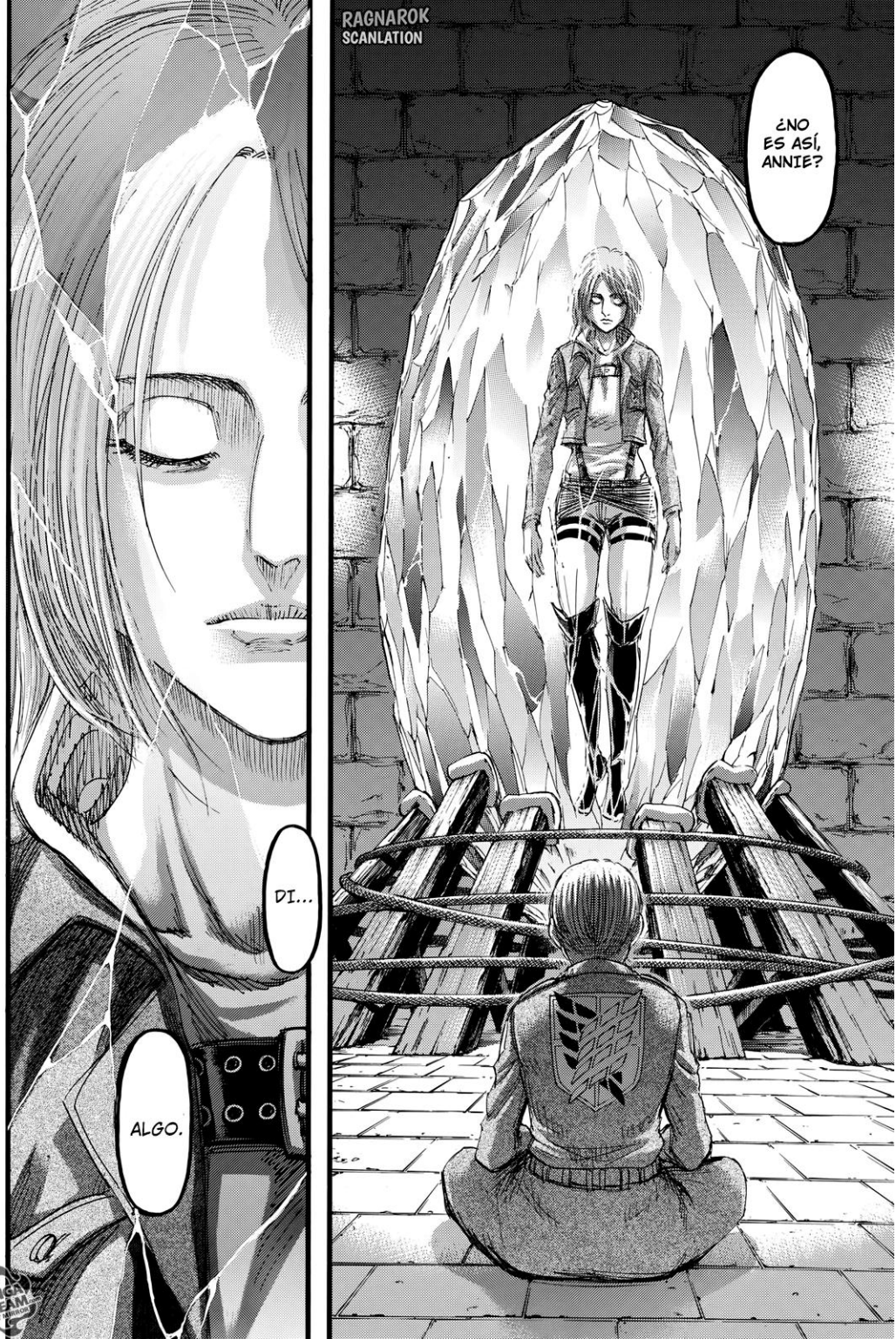

MANGA STREAM
DO NOT REMOVE

MANGA STREAM
RAGNAROK SCANLATION

MANGA STREAM
DO NOT MIRROR

PERO ...

SI ESO DEL "PLAN SECRETO" ES DE VERDAD.

PUEDO ESPERAR UN POCO MÁS ANTES DE CORTARTE EN DOS.

ME CONFORMARÍA CON AMBAS OPCIONES.

RAGNAROK SCANLATION

GRACIAS POR LA AMABILIDAD.

PERO ANTES DE ESO, PODRÉ VER A EREN,

¿NO?

¿TE IMPORTARÍA DEJAR DE MIRARME ASÍ, POR FAVOR?

SI PIERDES,

MUERES.

SI GANAS... VIVES.

SI NO PELEAS,
NO PODRÁS GANAR.
SIGUE PELEAN-DO.
Y ASÍ, EMPIE-ZAN SUS MARCHAS POR CA-MINOS DISTINTOS.
SIGUE PELEAN-DO.
CONTINUARÁ EN EL SIGUIENTE NÚMERO...
RAGNAROK SCANLATION

BULLYING ISN'T COOL.
ATTACK ON SCHOOL CASTES
MY HAND SLIPPED !!
SPLAT
WHOOPS, MY BAD!!
kick me
WHAM
SORRY.
BOOM
THUD
CA-CHIK
kick me
MY DARK KNIGHT !!
WHAT'D YOU DO, EREN?!
I'M HEARING RUMORS THAT YOU DID SOMETHING AWFUL TO HISTORIA!
WANTED
...HISTORIA?
COMING APRIL 2019

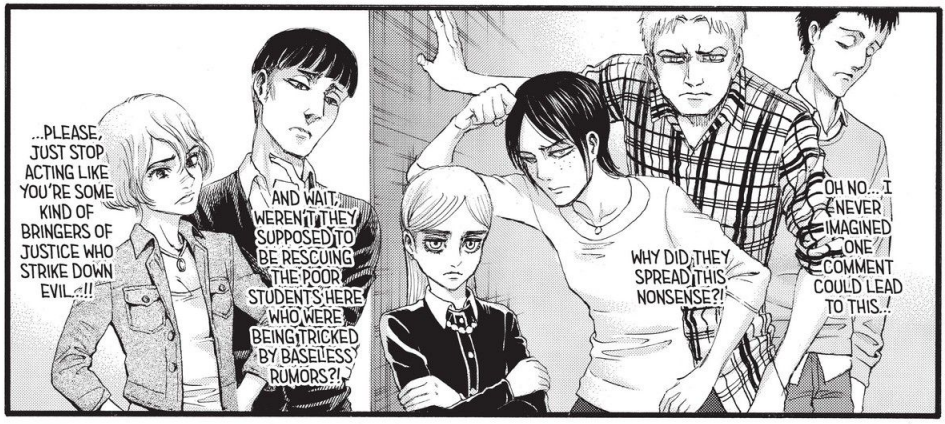

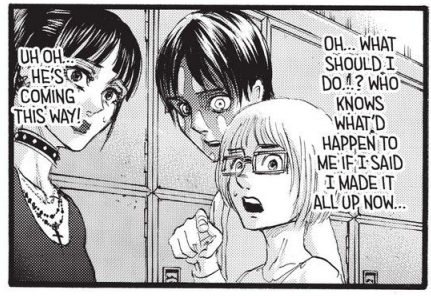

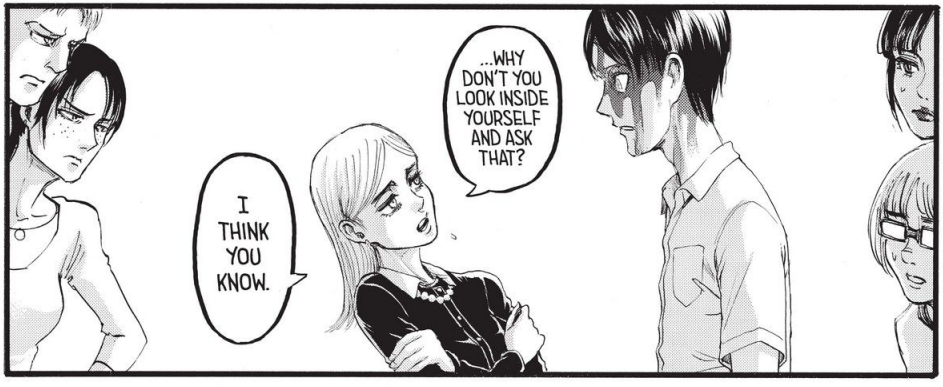

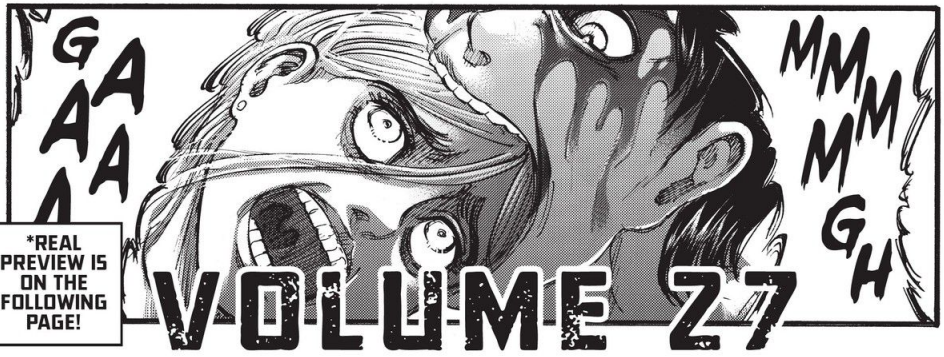

*REAL PREVIEW IS ON THE FOLLOWING PAGE!

VOLUME 27

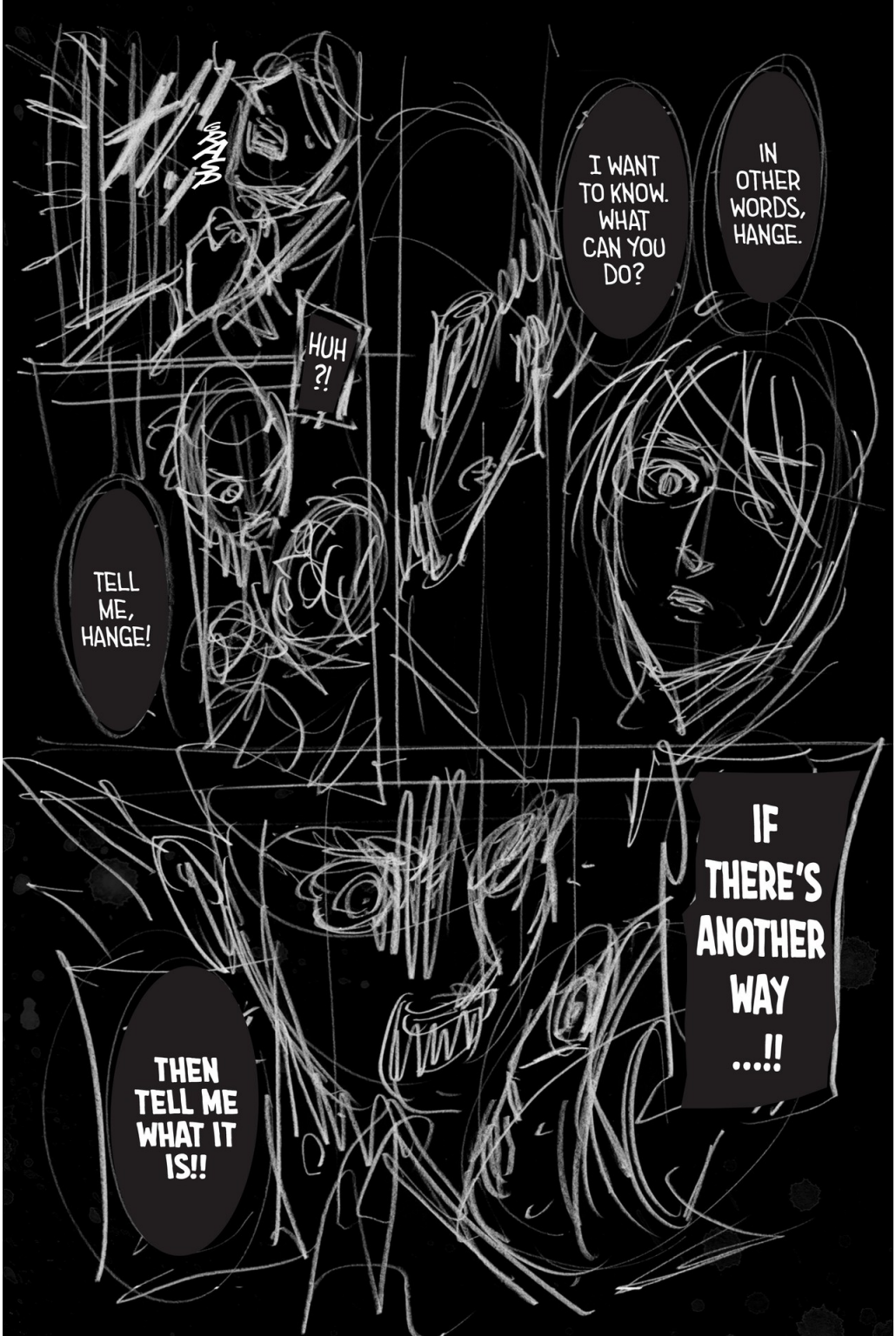
IN OTHER WORDS, HANGE.
I WANT TO KNOW. WHAT CAN YOU DO?
HUH ?!
TELL ME, HANGE!
IF THERE'S ANOTHER WAY ...!!
THEN TELL ME WHAT IT IS!!

VOLUME 27 COMING 2019!

PEACE CANNOT BE ATTAINED THROUGH IDEALS ALONE.

JUST HOW MANY SACRIFICES HAVE BEEN MADE TO LAY THE FOUNDATION FOR PEACE...?

http://narutorenegado01.deviantart.com

https://narutorenegado01.deviantart.com/

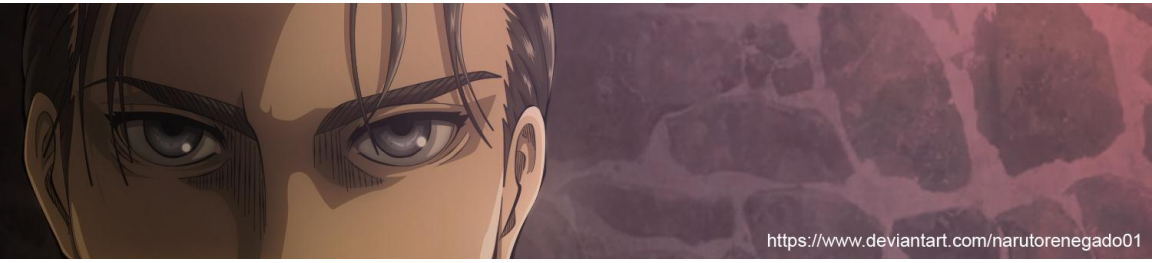
https://www.deviantart.com/narutorenegado01

The 40-Year-Old Virgin

UNRATED

http://narutorenegado01.deviantart.com/

stop crowding me, you titan-sized bastards

進撃の巨人
attack on titan
Season 3

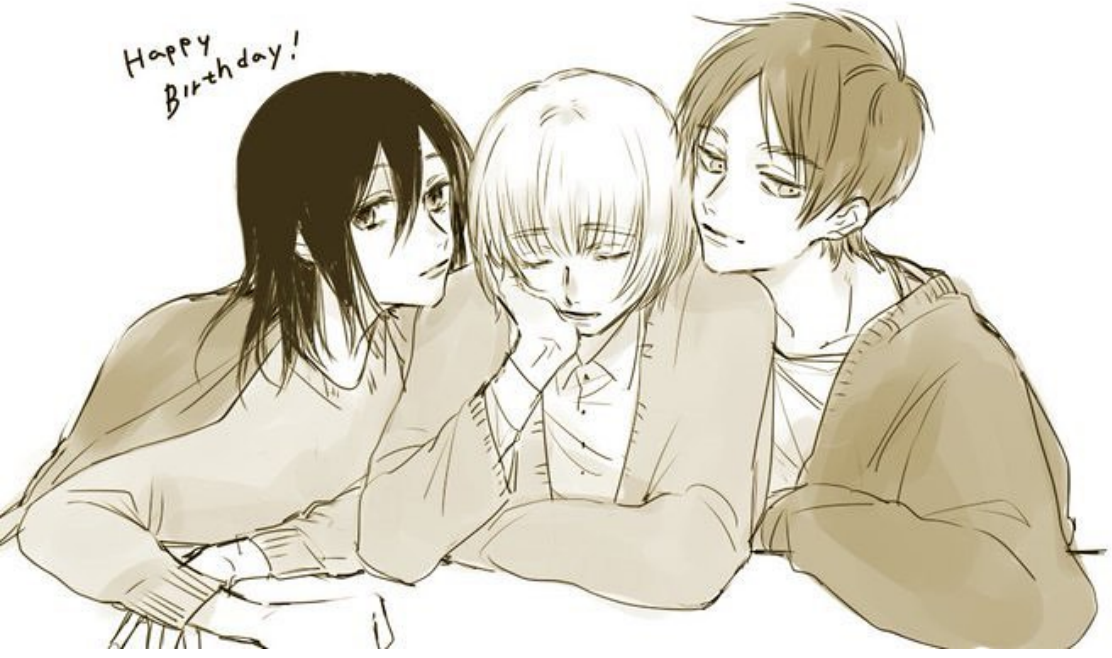
Happy
Birthday!

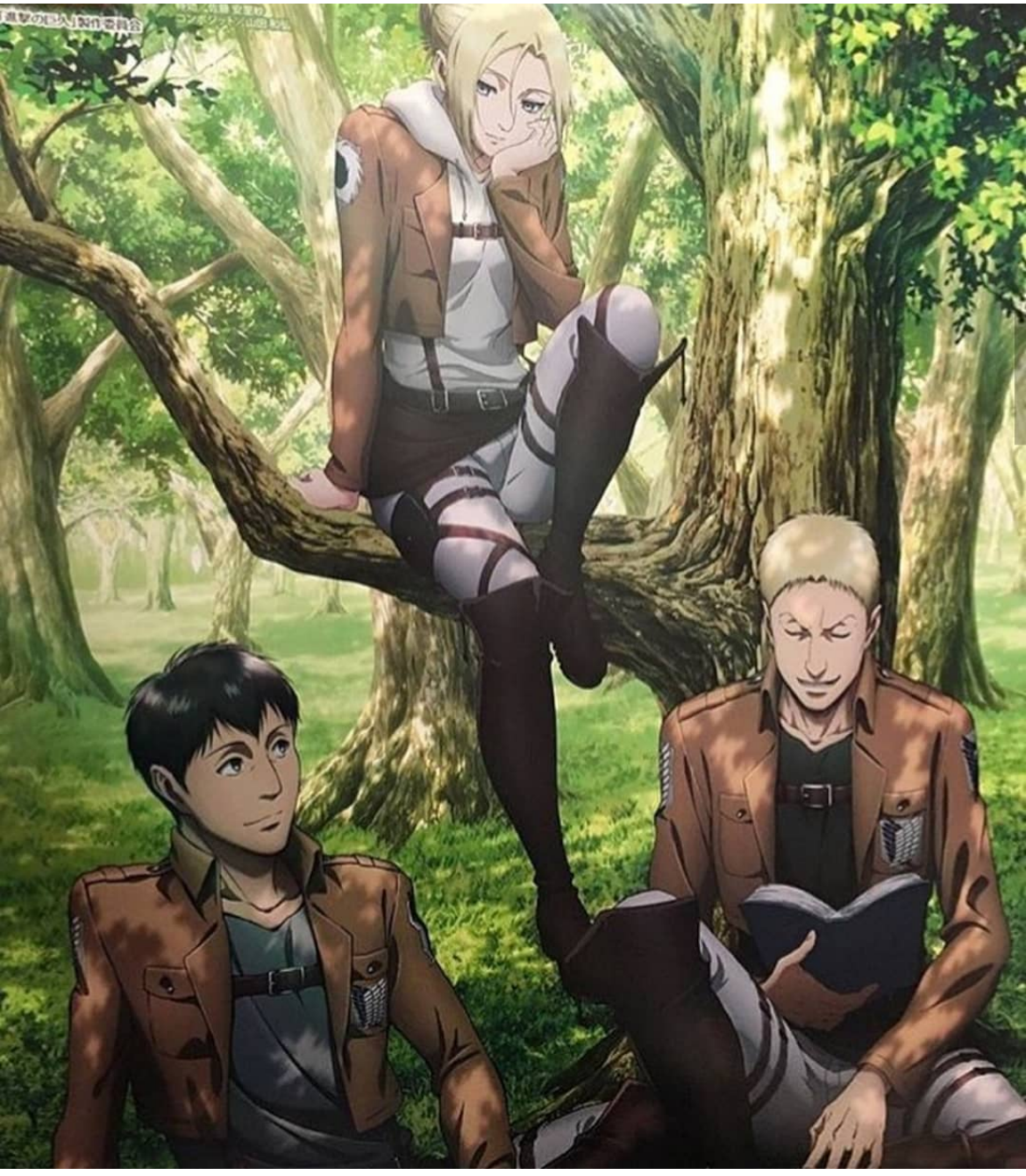

※この物語はフィクションです。実在の人物・団体・出来事などとは、
一切関係ありません。

※収録されている表現は、作品の執筆年代・執筆された状況を考慮し、
コミックス発売当時のまま掲載しています。

進撃の巨人（２６）

2018 年 8 月 1 日発行 (01)

著　者　諫山創
©Hajime Isayama 2018
発行者　森田浩章

発行所　株式会社　講談社
〒 112-8001
東京都文京区音羽 2-12-21

進撃の巨人
attack on titan

POR: RAGNAROK SCANLATION

HISTORIA Y ARTE: HAJIME ISAYAMA

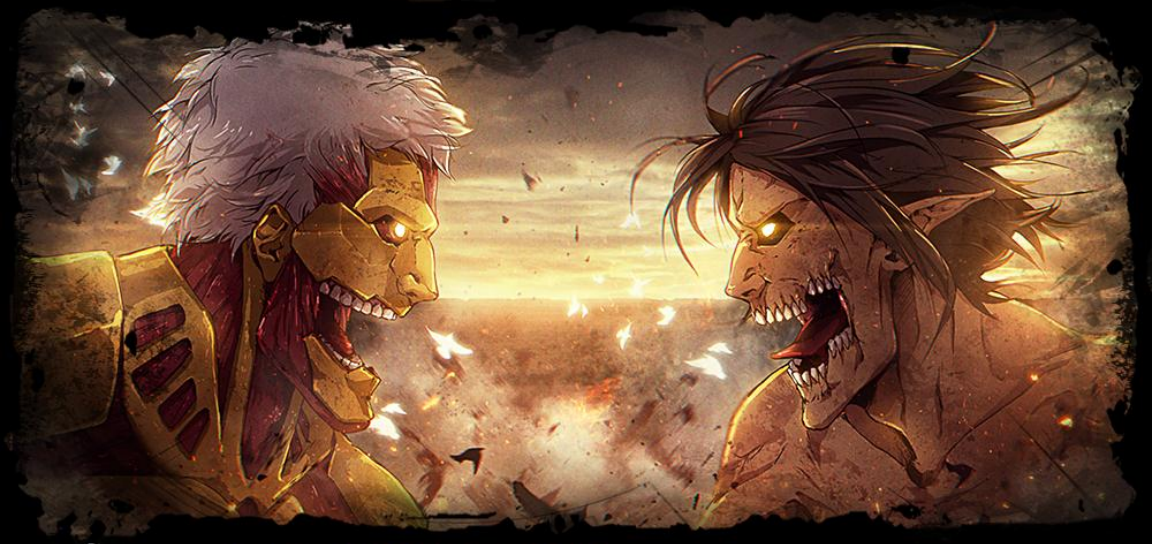

CRÉDITOS - RAGNAROK SCANLATION

SCANS: MANGASTREAM
TRADUCCIÓN ING-ESP: DIDIER, RYUOH
CLEAN: YAZARE, ERICK
REDRAW: ERICK, DARLEX
TYPE: DARLEX, LUFFY, YAZARE, RANGER
CORRECCIÓN: DIDIER

REDES SOCIALES

TWITTER:
@DIDIER_PACHAS

FACEBOOK:
RAGNAROK.SCANLATION

YOUTUBE:
RAYXAX

RECLUTAMIENTO:

ESTAMOS BUSCANDO TRADUCTORES, CLEANERS, TYPERS Y REDRAWERS, SI ESTAS INTERESADO CONTACTA:
WWW.FACEBOOK.COM/RAGNAROK.SCANLATION/

¡SÍGUEME EN MIS DEMÁS REDES SOCIALES!
Mangas
https://descargarmangaspormega.blogspot.com
Animes
https://descargaanimespormega.blogspot.com
Twitter
https://twitter.com/@Jose_AlvarezYT
Instagram
https://www.instagram.com/josealvarezyt
Facebook
https://www.facebook.com/JoseAlvares97
Paypal
Donaciones
https://paypal.me/JoseAlvarez98